

Offices de Tourisme de

**FORGES-LES-EAUX / GOURNAY-EN-BRAY / LA FEUILLE**

DECOUVRIR - S'AMUSER - SE RESTAURER - SE LOGER

# GUIDE TOURISTIQUE

*Une destination nature et détente*

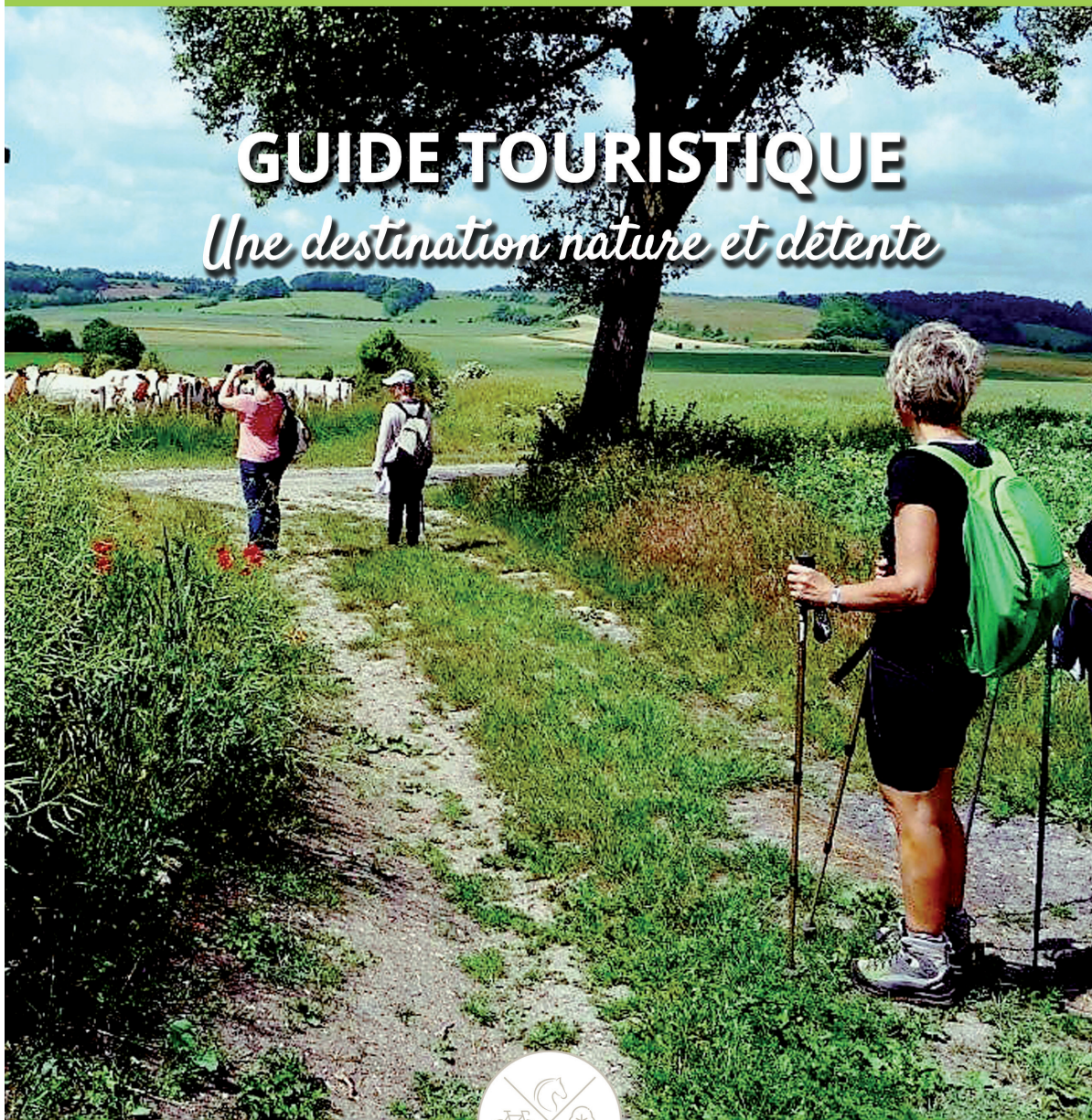

Normandie

## Forges-les-Eaux

## Station Verte



Ici, le tourisme de nature est roi. La charte de ce label, dont notre commune est signataire, a été élaborée en 1964. Chaque Station Verte s'engage dans une logique de développement touristique tournée vers la nature. Elle s'assure donc

de la valorisation et de l'entretien de ce patrimoine et en facilite l'accès aux habitants et aux touristes grâce aux sites d'observation, visites pédagogiques ou espaces aménagés de jeux et de loisirs.

Le label distingue également des destinations où il fait bon vivre, où l'on peut se détendre dans les allées des marchés ou à la table de restaurants typiques.

Côté prestations, chaque station doit fournir l'accès à une offre d'hébergements diversifiée, une piscine, une infrastructure culturelle et un programme d'animations et de festivités.

Le Bois de l'Épinay, avec ses sentiers écologiques est un atout considérable. De même que l'Avenue verte, considéré comme l'un des meilleurs itinéraires aménagés du grand ouest.

## Forges-les-Eaux

### Les Plus Beaux Détours de France

Plus Beaux Détours de France est une appellation contrôlée par les experts de la société Michelin. Tous les ans, les 100 villes (entre 2000 et 20000 habitants) et non village, sont auditées selon des critères rigoureux de sélection qui ont pour objet d'apporter la garantie que le «territoire» dont elles sont l'épicentre a la capacité et la volonté de figurer parmi les lieux d'accueil dignes d'être recommandés tant aux touristes français qu'étrangers.

Parmi ces exigences, destinées à assurer un art de vivre, figure le fait de :

- se situer à l'écart des grands axes routiers
- développer une politique de mise en valeur de ses patrimoines
- organiser des manifestations originales de qualité
- détenir des équipements culturels et sportifs
- avoir une capacité d'accueil hôtelière permanente
- mettre en place une



**LES PLUS  
BEAUX DÉTOURS  
DE FRANCE**

signalisation directionnelle et informative  
- bénéficier d'un environnement touristique intéressant justifiant un séjour d'au moins trois jours.



L'association **Tourisme et Handicaps** a pour objectif de :

- sensibiliser les professionnels de l'accueil des personnes en situation de handicap dans les équipements de tourisme et de loisirs,

- mettre en oeuvre et gérer des dispositifs permettant la promotion des politiques favorisant cet accueil.

Elle oeuvre ainsi pour l'accès aux loisirs et au tourisme des personnes en situation de handicap.



La marque nationale **Accueil Vélo** regroupe les services adaptés aux besoins des cyclistes.

Elle concerne les hébergeurs, les Offices de Tourisme, les sites de visites et les loueurs-réparateurs.

Le réseau **ACCUEIL VELO** en Normandie, ce sont plus de 230 prestataires touristiques (hébergeurs, offices de tourisme, lieux de visite, loueurs- réparateurs) qui proposent un accueil et des services de qualité aux cyclotouristes. Ils bénéficient également d'une visibilité sur le site [www.francevelotourisme.com](http://www.francevelotourisme.com)

A l'échelle nationale, on recense plus de 1 990 prestataires marqués ! la marque **Accueil Vélo** est animée par le Réseau national des destinations départementales (Rn2d) et **France Vélo Tourisme**.



Afin de toujours mieux recevoir la clientèle et améliorer la qualité des prestations touristiques en France, l'Etat a créé la marque **Qualité Tourisme™**.

Cette marque sélectionne et fédère sous un même symbole les démarches qualité engagées pour la satisfaction de la clientèle dans l'hôtellerie, les résidences de tourisme, les villages de vacances, les campings, la restauration, les cafés et brasseries, les agences de locations saisonnières, les offices de tourisme, les lieux de visite et les activités de pleine nature.

C'est un signe de reconnaissance des établissements qui offrent des prestations de qualité, que les clients peuvent choisir en toute confiance.

A quoi s'engagent les professionnels du tourisme français ?

Qualité de l'accueil et des services, professionnalisme, valorisation des ressources locales figurent parmi les valeurs essentielles de la marque.

Les professionnels qui affichent la marque **Qualité Tourisme™** s'engagent à offrir :

- un accueil personnalisé ;
- une information claire et précise ;
- un personnel compétent et à l'écoute ;
- un lieu confortable à la propreté irréprochable ;
- des informations touristiques locales adaptés à la demande

# SOMMAIRE

Nos accueils .....	4
Destination Nature .....	5
Destination Loisirs .....	10
Destination Patrimoine .....	16
Destination Arts & Culture .....	20
Destination Bien-être & Jeux .....	24
Destination Produits du terroir .....	26
Spécial Familles .....	28
Où manger ? .....	32
Où dormir ? .....	35
Destination Evènements .....	43
Nos partenaires .....	46
Venir en Pays de Bray.....	53
Carte du Pays de Bray .....	54



Accueil Paysan



Ecole Française d'Équitation



Logis cocotte



Accueil vélo



En cours de classement



Meublé de tourisme



Agriculture biologique



Eco gîte



Normandie Qualité Tourisme



Bienvenue à la ferme



Famille Plus



Produits de terroir



Centre de tourisme équestre



Fédération Française d'Équitation



Relais du Silence



Chambre d'Hôtes Référence



Gîte au jardin



Citotel



Cheval étape



Gîte de France



Tables d'hôtes



Cheval Normandie



Logis de France



Tourisme et handicap



Clévacances



Logis cheminée



Wifi



# NOS ACCUEILS



## OFFICE DE TOURISME DE LA FEUILLIE

Square Jacques Patin  
76220 La Feuillie  
Tél : 02 35 09 68 03  
[officemontsetandelle.lafeuille@orange.fr](mailto:officemontsetandelle.lafeuille@orange.fr)  
[www.otlafeuillie.eu](http://www.otlafeuillie.eu)

Janvier et Février : du mardi au jeudi de 13h30 à 17h et le vendredi de 12h à 17h

Mars à mai et août à décembre :  
Le mardi et jeudi : de 13h30 à 17h  
Mercredi : 10h à 13h et 13h30 à 17h  
Vendredi : 11h à 13h et 13h30 à 17h  
Samedi : de 8h45 à 12h15 (fermé en mars, avril, novembre et décembre).

Juin et Juillet :  
Mercredi : 10h à 13h et 13h30 à 17h30  
Jeudi : de 13h30 à 17h30  
Vendredi : 11h à 13h et 13h30 à 17h30  
Samedi : 8h45 à 12h15 et 12h45 à 16h15  
Dimanche : de 8h à 12h ou mardi : de 13h30 à 17h30  
(1 mardi et 1 dimanche sur 2)

Horaires susceptibles de changer en cours d'année.

## OFFICE DE TOURISME DE FORGES-LES-EAUX

Rue Albert Bochet  
76440 Forges-les-Eaux  
Tel : 02 35 90 52 10  
[contact@forgeseaux-tourisme.fr](mailto:contact@forgeseaux-tourisme.fr)  
<http://fr.forgeseaux-tourisme.com>

Octobre à Mars :  
du mardi au samedi de 09h30 à 12h30 et de 14h à 17h

Avril :  
du lundi au samedi de 09h30 à 12h30 et de 14h à 18h

Mai à Septembre : du lundi au samedi de 09h30 à 12h30 et de 14h à 18h  
Dimanches et jours fériés de 09h à 13h

## OFFICE DE TOURISME À GOURNAY-EN-BRAY

9 Place d'Armes  
76220 Gournay-en-Bray  
Tel : 02 35 90 28 34  
[contact@of-gournay-en-bray.fr](mailto:contact@of-gournay-en-bray.fr)  
[www.gournayenbray-tourisme.fr](http://www.gournayenbray-tourisme.fr)

Avril à Septembre :  
du mardi au samedi de 10h à 12h et de 14h à 17h30

Octobre à Mars :  
du mardi au vendredi de 10h à 12h et de 14h à 17h - samedi : de 10h à 12h



## DESTINATION NATURE

### Circuit de randonnée



#### Une cinquantaine de boucles de randonnées,

représentant plus de 600 km de chemins allant de 4 km (les plus courtes) à 88 km pour la plus longue sont à votre disposition sur les territoires de :

- La Feuillie
- Forges les Eaux
- Gournay en Bray.

Renseignements et dépliants disponibles auprès des Offices de Tourisme.

### Bois de l'Épinay



### Randonnée avec un âne bâté

C1-2



A partir de 3 ans

#### Le Coq à l'âne

vous propose de découvrir les paysages du Pays de Bray de manière originale et ludique :

**Rando pédestre** avec un âne bâté à la journée ou sur plusieurs jours, **rando attelée ou découverte de l'âne pour les enfants** «à l'iversaire».

**Rando découverte : 35 €**

**La journée : 45 €**

**Plus de 2 jours : 40 € / jour (réduction à partir de 2 ânes) Ouverture : toute l'année**

**Heure d'ouverture : sur réservation**

1974 Route de la Côte de Bastringue

76440 Beaubec-la-Rosière

Portable : 06 32 95 28 93

Mail : [stebbal@orange.fr](mailto:stebbal@orange.fr)

Web : [www.lecoqalane.fr](http://www.lecoqalane.fr)

#### L'Espace Naturel Sensible du Bois de l'Épinay

(83 hectares) à Forges-les-Eaux, regroupe des habitats et des espèces remarquables au sein de ses deux zones humides situées le long des rivières, des étangs de l'Andelle et de la Chevrette (Source Ferrugineuse). Les essences d'arbres sont constituées de bouleaux, saules, châtaigniers, chênes et sapins. Le bois est accessible gratuitement et dispose de tables de pique-nique. Des visites guidées sont proposées par des animateurs naturalistes.

Renseignements Office de Tourisme de Forges-les-Eaux : 02 35 90 52 10

## Bois Gamet



**L'Espace Naturel Sensible du Bois Gamet** (17 hectares) situé au dessus de l'hippodrome de Mauquenchy est riche, écologiquement. Les visites guidées proposées par des animateurs naturalistes vous permettront ainsi de vous sensibiliser à la pelouse calcicole qui abrite des espèces florales telles que les orchidées, le chlore perfolié et surtout la parnassie des marais (rare en Normandie). L'observation de nombreux passereaux tels le bruant jaune, la fauvette à tête noire ou le pipit des arbres vous surprendront.

**Renseignements Office de Tourisme de Forges-les-Eaux : 02 35 90 52 10**

## Forêt de Lyons



**La forêt de Lyons** est la plus grande hêtraie de France (10 7000 ha). Autrefois grand domaine royal, un des plus grands territoires de chasse du temps de Philippe IV Le Bel. On y retrouve de nombreux arbres remarquables ainsi que l'Aboretum de Lyons qui est une ancienne pépinière forestière. Elle accueille plus de 60 espèces d'arbres classées par continent.

**Renseignements Offices de Tourisme :**  
**La Feuillie : 02 35 09 68 03**  
**Gournay-en-Bray : 02 35 90 28 34**

## Parcours d'orientation



### **Le Parcours Permanent d'Orientation**

« Bois de la Chevrette » est un terrain équipé en permanence, dans le bois de l'Epinay, pour la pratique de la Course d'Orientation. Plusieurs niveaux de « chasse aux postes » vous sont proposés.

**Renseignements Offices de Tourisme de Forges-les-Eaux : 02 35 90 52 10**

## Parcours de santé



**Le parcours de santé de l'Epinay** à Forges-les-Eaux : 10 agrès répartis sur une distance de 3 km.  
**Le parcours de santé de l'Aulnaie** à Gournay en Bray se situe derrière le complexe sportif : 12 stations sur 2 km.

À chaque atelier correspond un exercice différent figuré sur un panneau d'information. Les parcours vous proposent en alternance des exercices dynamiques et statiques, permettent un entretien physique régulier et complet..

**Renseignements Office de Tourisme de Forges-les-Eaux : 02 35 90 52 10**  
**Gournay-en-Bray : 02 35 90 28 34**

## Circuits vélo



### 12 circuits vélo

balisés sont proposés sur le territoire pour partir à la découverte du paysage et du patrimoine brayon.

Venez vous renseigner auprès des Offices de Tourisme pour obtenir le détail des parcours.

## Avenue Verte



## Vélo Loisir Passion

D 3



**L'Avenue Verte London-Paris**® (accessible aux personnes à mobilité réduite) vous permettra entre Forges-les-Eaux et Saint-Aubin-le-Cauf (45 km) ou entre Ferrières-en-Bray et Beauvais (26 km) de la parcourir à pied, à vélo, en roller en toute sécurité (interdits aux véhicules à moteurs). L'itinéraire relie Paris à Londres via un parcours en site propre, et en site partagé balisé. Parcours par Gisors 400 km ou Beauvais 472 km.

[www.avenuevertelondonparis.com](http://www.avenuevertelondonparis.com)

A proximité de l'Avenue Verte (45 km de voie sécurisée), Odile Coiffier vous propose de **louer des vélos** homme, femme et enfant. Des tandems ou des vélos électriques et tous les accessoires.

**Tarifs : adulte : 13 € la journée - 9 € demi-journée  
enfant : 7 € la journée - 4 € demi-journée**

**Ouvert toute l'année - Sur réservation**  
208 Rue de Bastringue - 76440 Serqueux  
Tél : 02 35 09 80 21  
Port : 06 88 10 39 73

## Visite ludique

C 5



### Visite ludique

**Découvrez La Feuillie** et l'histoire de son Eglise au clocher de 54M considéré comme le plus grand clocher ardoisé de France.

Documents disponibles à l'Office de Tourisme de La Feuillie  
Visite libre - 02 35 09 68 03



D 3

### Randojeu

Ce rallye familial Randojeu vous permettra de découvrir l'histoire et les charmes cachés de l'ancienne station thermale, devenue station touristique pour petits et grands.

Documents disponibles à l'Office de Tourisme de  
Forges-les-Eaux : 0,50 cts  
02 35 90 52 10



D 3

**Jardin historique** début XVII siècle, Henri IV, roi passionné de jardins séjourna dans notre maison. Composé d'IFS pluricentennaires et de buis, ce jardin est précurseur du jardin à la Française, développé par Le Notre, jardinier de Versailles. Potager en permaculture, collection de rosiers...

Tarif : 4 € - enfants -18ans : **gratuit avec un adulte.**  
Gratuit pour visiteurs déjeunant ou dinant sur place.  
Ouverture : du 28/04 au 15/10- mer au dim de 11h à 18h.  
3 impasse du Vidamé - 60380 Gerberoy  
06 40 36 96 75 - Web : [www.lejardindesifs.com](http://www.lejardindesifs.com)  
Mail : [manager.lejardindesifs@gmail.com](mailto:manager.lejardindesifs@gmail.com)



C 4

Le **parc** situé au coeur du village possède plus de 50 variétés de houx. Sa création ainsi que l'aménagement floral du village ont obtenu 2 fleurs au concours des villes et villages fleuris. Il est agrémenté d'un plan d'eau avec nénuphars. L'accès au parc est gratuit.

Tarif : **gratuit**  
Ouverture : toute l'année - tous les jours  
76780 La Hallotière  
Tél : 02 35 09 68 30  
Mail : [mairie-lahallotiere@orange.fr](mailto:mairie-lahallotiere@orange.fr)  
Web : [www.lahallotiere.com](http://www.lahallotiere.com)



C 4

**Promenade dans un jardin de sculptures** de 7ha créé par JM de Pas, autour : Château, Pavillon et Chapelle du XVIIème et XVIIIème. Visites, animations, stage modelage, expositions, galerie d'art, séminaires, hébergement.

Tarif : adulte : 8 € - Groupes + 10 pers. : 6 € -  
Enfant 6/18 ans, étudiants, demandeur d'emploi,  
handicap : 5 € - Visite guidée + 15 pers sur rdv : 8 à  
12 € / pers. Pass Famille : 25 € (2 adultes et jusqu'à  
4 enfants).  
Ouverture : du 1/04 au 15 /11 sauf groupes toute  
l'année sur rendez-vous.  
Heure d'ouverture : du mer au dim et jours fériés de  
14h à 18h - Exception : tous les jours de 10h à 18h aux  
vacances printemps zone B + Juillet Août + Toussaint  
Château de Bois Guilbert - 76750 Bois-Guilbert  
Tél : 02 35 34 86 56  
Mail : [jardindessculpturesboisguilbert@orange.fr](mailto:jardindessculpturesboisguilbert@orange.fr)  
Web : [www.lejardindessculptures.com](http://www.lejardindessculptures.com)  
Page Facebook : Le jardin des sculptures



## Jardin du Mesnil

B 2



Situé à Herchies, **le jardin du Brule** est un havre de paix en bord de rivière. Découvrez une grande variété de vivaces, hortensias, dahlias, une collection de tomates anciennes au niveau du potager, bassins avec nénuphars et cascades qui nous emmènent vers le vignoble, sans oublier la rose du jardinier.

Tarif : à partir de 4 €

Ouverture : du 01/05/18 au 15/10/18 de 9h30 à 12h30 et de 14h à 18h.

7 Rue Roger Froissart - 60112 Herchies

Tél : 06 07 32 56 33

Mail : [jardindubrule@gmail.com](mailto:jardindubrule@gmail.com)

Web : [www.jardindubrule.jimdo.com](http://www.jardindubrule.jimdo.com)

Page Facebook : Jardin du Brule

**Le Jardin du Mesnil** vous accueille dans un cadre romantique et botanique ainsi que dans son salon de thé.

Tarif : adulte : 8 € - Enfants jusqu'à 5 ans : gratuit - 5 à 16 ans : 4 € - Groupes : 7 € - Formule groupes avec déjeuner ou goûter : sur demande.

Ouverture : du 28/04 au 01/11/2018 inclus tous les vendredi samedi dimanche et jours fériés et les ponts de 11h à 18h

25 Route du Mesnil - 76680 Montérolier

Port : 06 77 35 83 62

Mail : [lejardindumesnil@gmail.com](mailto:lejardindumesnil@gmail.com)

Web : <http://jardin-du-mesnil.com>

## Jardin du Brule



## Jardin de Valérianes

B 3



Niché au coeur de la campagne, **ce jardin de 12 000m<sup>2</sup>** est une subtile composition de vivaces, rosiers, comprenant une belle collection d'arbres et d'hydrangeas. Un vrai plaisir pour tous les passionnés de plantes. Lauréat du Bonpland 1996.

Tarif : adulte : 8 € - Groupes (à partir de 15 pers.) : 7 € - Enfant : 4 €

Ouverture : du 15 /05 au 30/09/2018

Heure d'ouverture : mercredi au dimanche de 13h30 à 18h30 - ouvert tous les jours fériés

Route d'Enneceuil - 76750 Bosc-Roger-sur-Buchy

Tél : 02 35 34 35 90 - Port : 06 85 48 26 76

Mail : [jardindevalerianes@orange.fr](mailto:jardindevalerianes@orange.fr)

Web : <http://jardindevalerianes.e-monsite.com>

Page Facebook : Jardin de Valérianes

## Où dormir ?



**Le Cheval Blanc**  
à Argueil  
06 74 43 03 57



**Au Softhôtel Logis**  
à Forges-les-Eaux  
02 35 90 44 51



**Gîte de Gaillefontaine**  
à Gaillefontaine  
02 35 90 95 11



**Les Hauts Brûlins**  
à Forges-les-Eaux  
06 83 59 63 27

# DESTINATION LOISIRS

*Votre coach,  
France-Anne*

C2-3

**Protection + Entretien +  
Amélioration du potentiel  
physique  
Des cours pour un Corps en  
Santé !**

- Alignement postural
- Renforcement Dos/Abdo
- Strech' Yoga -- Relaxation

Coaching & Cours collectifs  
& Séances en entreprises &  
Évènementiels avec France-  
Anne Burin

- Cours sur Forges les Eaux :  
Espace de Forges - Salle de  
Danse - Rue Francis Fer
- Cours sur Paris - Rouen

**Infos auprès de Votre Coach,  
France-Anne Burin :**  
Port : 06 82 79 14 66  
Tél : 02 35 90 46 43  
Mail : burin.franceanne@neuf.fr  
Web : franceanne-burin-  
coachsportif.jimdo.com

**N'oubliez pas : « Un corps qui  
parle, Une posture qui répare ! »**



*Golf Hôtel de  
Saint-Saëns*

B 2

**Le Château du Vaudichon** offre l'un des plus beaux 18 trous de Normandie. Long de 6200 m, le parcours technique et varié serpente dans l'écrin de verdure de la plus grande hêtraie de golf. Par ailleurs, sur le terrain de 11 hectares du Domaine de Forges, à deux pas du FORGES HOTEL et de la Folie du Bois des Fontaines, un practice et un pitch & putt ouvert à tous les amateurs de golf.

**Ouverture : du 1er mars au 31 octobre**

**Château du Vaudichon - 76680 Saint-Saëns**  
Tél : 02 35 34 25 24  
Mail : golf@golfdesaintsaens.com  
Web : www.golfdesaintsaens.com



## Les étangs de Sommeray

C 3



**Pêche à la truite et mini-golf.** Dans un cadre boisé, 7 bassins ont été aménagés. Pour individuels et location étangs. Friterie, appâts, articles de pêche, aire de pique-nique et abris sur place.

**Tarif demi-journée : 14,50 € - journée : 22,50 € - groupe : 100 € - enfants de 8 à 12 ans : 8 € - Mini golf : 2,50 €**

**Ouverture : Pâques à la Toussaint**

**Heure d'ouverture : tous les jours de 07h à 19h**

**290 Chemin de Bray - 76440 Sommeray**

**02 35 09 99 84 / 06 74 12 34 56**

**<http://ferme.de.bray.free.fr>**

## Pêche à Forges

D 3



**Les étangs de l'Epinay (2ème cat.) :** Deux étangs pour pêcher de nombreuses variétés de poissons.

**Les étangs de l'Andelle (2ème cat.) :** les après-midis, il vous est demandé de respecter les zones de pêche autorisées pour ne pas gêner les promeneurs.

**La rivière la Béthune (1ère cat.) :** 3 km de parcours d'un seul tenant au pied de l'Avenue Verte.

**La rivière de l'Epte (1ère cat.) :** le parcours situé à proximité de la commune d'Haussez est composé de plusieurs secteurs.

**Possibilité d'acheter votre permis de pêche à l'Office de Tourisme de Forges-les-Eaux : 02 35 90 52 10**

## Paintball desANGES



A partir de 12 ans

**Notre terrain de paintball** est aménagé d'obstacles pour jouer à de nombreux scénarios dans lesquels 2 équipes s'affrontent. Une activité sympathique pour des événements festifs : moments entre amis, anniversaires, enterrement de vie de célibataire, sorties scolaires, sportifs...

**Tarif paintball : à partir de 22 € / pers.**

**Ouverture : toute l'année sur réservation**

**81 Route de Paris - 76440 Saumont la Poterie**

**Port : 06 87 36 84 14**

**Mail : [paintballdesanges76@gmail.com](mailto:paintballdesanges76@gmail.com)**

**Web : [www.paintball-anges-seine-maritime.fr](http://www.paintball-anges-seine-maritime.fr)**

**Facebook : PDAsaumontlapoterie76**

## Où manger ? Où dormir ?

### Boulangerie



**Boulangerie Naracci**  
à Gournay-en-Bray  
02 35 09 84 60

### Restaurant



**L'Auberge d'Agadir**  
à la Ferrière-en-Bray  
06 21 09 02 60

### Gîte rural



**Les Templiers Normands**  
à Doudeauville  
06 86 83 45 50

### Restaurant



**AU Quai Gourmand**  
à Nesle-Hodeng  
02 35 93 49 14

## Le Forgesbeach



D 3

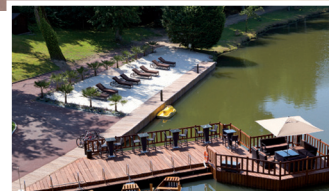

**Le Forgesbeach**, une plage aménagée autour d'un lac où chacun peut se détendre et s'évader sous les palmiers. Des barques pour les adultes et des jet-skis électriques pour les enfants sont à votre disposition en supplément. Un petit creux ou une petite soif, Le Kiosk vous propose crêpes, glaces et boissons à partir de 13h du lundi au dimanche. Le samedi soir, place à la fête. Nous organisons des soirées barbecue (selon programme) autour d'une soirée thématique avec musique live et DJ. Réservation directement au restaurant «La Table de Forges». Enfin pour finir la soirée en beauté un feu d'artifice est tiré depuis le milieu du lac.  
Tarif : barbecue du samedi : sur demande - location barque adulte : 5 € les 30 min - location jet ski enfant : 10 € les 15 min.

**Date d'ouverture : tous les week-end de juin à sept, en semaine pendant les vacances scolaires d'été**

**Heure d'ouverture : 13h à 18h en semaine - 13h à 23h30 le samedi**  
Avenue des Sources - 76440 Forges-les-Eaux - Tél : 02 32 89 50 57  
contact@forgeshotel.com - web : www.forgeshotel.com

## Activités sportives du Domaine de Forges

D 3



Bouger, cultiver votre forme et retrouver des sensations. Petits ou grands, **venez découvrir ou pratiquer** à votre guise sur une demi-journée **différentes activités sportives et de détente** au Domaine de Forges : piscine, fitness, hammam, jacuzzi, tennis, pétanque, ping-pong, volley, football, sortie VTT, practice de golf, mini-golf, paintball...

**Tarif : 20 € par personne**

**Ouverture : toute l'année selon disponibilités**

**À partir de 8 ans**

**Avenue des Sources - 76440 Forges-les-Eaux**

**Tél : 02 32 89 50 57**

**Mail : contact@forgeshotel.com**

**Web : www.domainedeforges.com**

## A ne pas manquer

### FORGES LES EAUX *Juillet en fête 2018*



**MARATHON DU TERROIR BRAYON**  
30 juin au 1er juillet 2018

**FESTIVAL DE LA MARIONNETTE**  
10 au 15 juillet 2018



**FORGES ACADEMY**  
14 juillet 2018

**FÊTE DE L'ANDELLE**  
22 juillet 2018



**FÊTE DU CHEVAL**  
28 et 29 juillet 2018

**SUMMER PONY SHOW**  
4 et 5 août 2018





## Piscine Hugues Duboscq

D 3

**Lieu de loisirs et de détente** accueillant pour la famille (pataugeoire et bassin d'initiation) et pour les sportifs (ligne d'eau réservée aux nageurs). Possibilité de prendre des cours de natation tous niveaux, toute l'année.

**Tarif hors commune : adulte +14ans : 3,60 € (commune : 3,10 €) - enfant 3-14ans: 2,60 € (commune : 2,10 €) - enfant (-3ans) : gratuit**  
**Carte de 10 entrées adulte : 29 € (commune : 24 €) - enfant : 20,20 € (commune 15,10 €)**  
**Abonnement à l'année adulte : 94,10 € (commune : 74 €) - enfant 80,40 € (commune : 60,10 €)**  
**Ouverture : toute l'année - 76440 Forges-les-Eaux 02 35 09 93 25**



## Complexe sportif de l'Aulnaie

E 4

**Piscine municipale** tarifs et horaires d'ouverture : contacter le 02 35 90 04 27

Parcours de santé : 2 km – 12 stations, accès libre.  
 Tennis : 2 courts couverts.  
 Equipements : accès libre : terrain multisports, skate park, terrain football.

**Ouverture : contacter le 02 35 90 04 27**

Avenue des Aulnaies - 76220 Gournay-en-Bray  
 Tél : 02 35 90 04 27  
 Mail : [sp@gournay-en-bray.fr](mailto:sp@gournay-en-bray.fr)  
 Web : [www.gournay-en-bray.fr](http://www.gournay-en-bray.fr)



## Cinéma «Les écrans»

E 4

**L'association Les Ecrans** assure l'exploitation du cinéma.

Nos deux salles de 105 et 206 places sont équipées en numérique dont une en 3D.  
 Programmation proche de l'actualité.

**Tarif : adhérent : 4,30 € - réduit lundi soir : 5 €**  
**tarif plein : 6 € - de 14 ans : 4 €**  
**Ouverture : Toute l'année**



Place Nationale - 76220 Gournay-en-Bray  
 Tél : 02 35 90 07 51 - Mail : [cinelesecrans@yahoo.fr](mailto:cinelesecrans@yahoo.fr)  
 Web : [cinelesecrans.wordpress.com](http://cinelesecrans.wordpress.com)  
 Facebook : Les écrans gournay

## A voir aussi...



**Baby Club**  
à Forges-les-Eaux  
02 35 09 93 25

### La Route des paysages



**9 tables d'orientation**  
pour découvrir les magnifiques  
panoramas du Pays de Bray



**Le Parc de la Mairie**  
à Gournay-en-Bray  
02 35 90 28 34



**Espaces WIFI**  
La Feuille 02 35 09 68 03  
Forges 02 35 90 52 10  
Gournay 02 35 90 28 34

## CINÉMA - L'Espace de Forges

assure l'exploitation du cinéma numérique. Vous trouverez un programme riche et varié : comédies, films d'animation, dessins animés... Il y en a pour tous les goûts !  
Renseignez-vous auprès de notre site internet pour connaître les films du moment.

**Date d'ouverture : toute l'année sauf du 15/07 à fin Août**

**Heure d'ouverture de la billetterie : lundi au vendredi de 10h à 12h30 et 14h à 17h30**

Rue Francis Fer - BP 12 - 76440 Forges-les-Eaux

Tél : 02 32 89 80 80

Mail : [communication@espacedeforges.fr](mailto:communication@espacedeforges.fr)

Web : [www.espacedeforges.fr](http://www.espacedeforges.fr)

Page Facebook : [espacedeforges](https://www.facebook.com/espacedeforges)

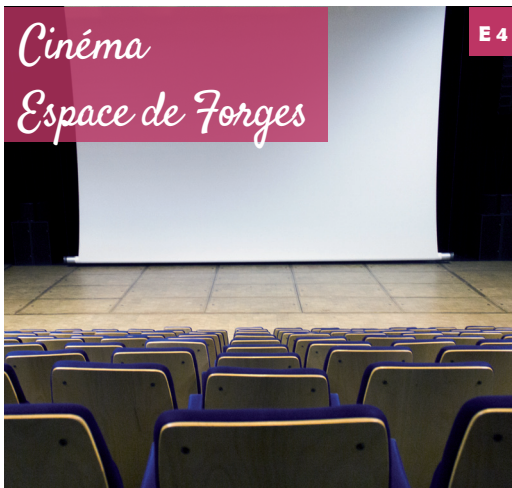

## Le petit cheval en fête

D 3



**Le petit cheval en fête** vous invite à découvrir un loisir insolite autour du Cheval Miniature Américain. Vous profiterez d'activités amusantes encadrées par une passionnée, nous adaptons nos activités en fonctions de l'âge et des désirs de chacun. Les chevaux ne se montent pas.

**Tarif : 1h d'activité : 15 € - La journée d'activité : 40 € (mini 2 pers. avec des activités élevages et chevaux) - Visite 1 à 6 pers : 15 €.**  
**Ouverture : toute l'année sur RDV**

195 Route de Dieppe - 76440 Roncherolles-en-Bray  
Port : 06 69 36 09 47

Mail : [cic.miniature@gmail.com](mailto:cic.miniature@gmail.com)

Web : [www.petit-cheval-en-fete.fr](http://www.petit-cheval-en-fete.fr)

## Ferme Equestre de GERVAL :

Equitation de Pleine Nature - Ânes de selle - Poneys - Petits chevaux - Activités de découverte - Parcours en Terrains Variés - Promenades - Randonnées - Stages - Encadrement ATE.

**Tarif : à partir de 7 €**

**Ouverture : les mercredis et samedis sur résa.**

**Heure d'ouverture : de 15h à 17h. Vacances scolaires - Groupes - Accompagnement personnalisé : nous consulter.**

70 Rue de la Mare Engrand

76780 La Halloitière

Tél : 06 37 97 96 77

Mail : [anesdegerval@orange.fr](mailto:anesdegerval@orange.fr)

Page Facebook : [Les Anes de Gerval](https://www.facebook.com/LesAnesdeGerval)



## Centre équestre du Bel Endroit

C 3



**Le centre équestre du Bel Endroit** vous enseigne sur poneys et chevaux, examens F.F.E, stages, accueil de centre de loisirs, écoles, handicapés. Mini camp poney l'été pour groupes et individuels.

**Tarif :** à partir de 13 € enfants et 17 € adultes  
**Ouverture :** Toute l'année  
**Heure d'ouverture :** de 09h à 19h  
à partir de 3 ans

415 Rue du Bel Endroit -  
76440 Beaubec-la-Rosière  
Port : 06 09 69 34 78  
Mail : catherine.guilhen@nordnet.fr

## Centre équestre la Ferme du Tillieul

E 3



Au coeur de la forêt, le centre équestre **La Ferme du Tillieul** est idéalement placé. Facile d'accès, il est au centre d'un triangle Forges-Eaux (12 km), Gournay-en-Bray (11 km) et La Feuillie (24 km).

**Tarifs :** adhérents à partir de 145 € (10 cours + 1 offert)  
Non adhérents à partir de 19 € la séance.  
**Ouverture :** Toute l'année  
**Heure d'ouverture :** du mardi au samedi de 14h à 19h.

2 Rue de la Fontaine Saint Martin - 76440 Haussez  
Tél : 02 35 09 97 22 / 06 83 43 24 14 / 06 81 58 53 95  
Mail : suzanne.mingels@nordnet.fr  
Page Facebook : Centre équestre la ferme du Tillieul

## Centre équestre du Val Saint-Pierre

C 5



**Centre de tourisme équestre du Val Saint-Pierre**, école d'équitation poneys et chevaux, pensions, cheval étape. Carrière, manège 60X20. Au cœur de la Forêt de Lyons pour de superbes balades ou randonnées. Stages de perfectionnement. Ambiance conviviale assurée.

**Tarif :** suivant prestation, nous consulter  
**Ouverture :** Toute l'année  
**Heure d'ouverture :** tous les jours de 09h à 18h

99 Le Val Saint Pierre - 76780 Croisy-sur-Andelle  
Tél : 02 35 61 09 43  
Port : 06 80 60 06 41  
Mail : centre tourisme-equestre@wanadoo.fr  
Web : www.valstpierre76.ffe.com

## Se balader...

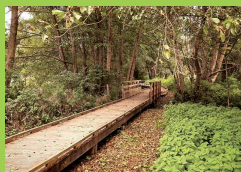

Marais des  
Communaux  
à Eibeuf-sur-Andelle  
02 35 09 68 03



La Rosière de  
Normanville  
à Mesnil-Lieubray  
02 35 09 68 03

## DESTINATION PATRIMOINE

### Le musée de la Résistance

D 3



Sur deux étages, **ce musée** retrace les années sombres de la **Seconde Guerre Mondiale**. Vous pourrez découvrir armes et tenues d'époque, postes à galène, matériel de sabotage mais aussi affiches, tracts...

Tarif : adulte : 5 € - scolaire groupes : 2 € - groupes + de 9 pers : 4 €

Ouverture de 14h à 18h : octobre à mars, du mardi au samedi. Avril à Septembre : du mercredi au dimanche.  
Pour les groupes, ouvert tous les jours sur réservation.  
Le musée fonctionnant avec des bénévoles, des modifications pourraient éventuellement intervenir dans les jours d'ouverture.

Rue du Maréchal Leclerc - 76440 Forges-les-Eaux  
Tél : 02 35 90 64 07 (de 14h à 18h)  
Web : [www.musee-resistance-deportation-forgesleseaux.fr](http://www.musee-resistance-deportation-forgesleseaux.fr) - Mail : [museedelaresistance@free.fr](mailto:museedelaresistance@free.fr)

### Le musée des maquettes hippomobiles

D 3



**Cent maquettes hippomobiles**, début XIXème s et XXème S, représentent les métiers d'autrefois, agriculture, commerce ambulant, authentiques, dans un décor superbe du Pays de Bray et de l'histoire.

Tarif : adulte : 3 € - Enfants et étudiants (-16ans) : 1,50 €  
Gratuit pour les moins de 6 ans  
Ouverture : du 01/05 au 30/09  
Heure d'ouverture : vendredi et samedi de 14h à 17h et dimanche de 14h30 à 18h

Parc Mondory - 76440 Forges-les-Eaux  
Tél : 06 33 01 75 73

### A voir aussi...



#### Le Parc Mondory,

A Forges-les-Eaux, vous pourrez vous y balader tranquillement. Profitez de son espace de jeux pour les enfants et de sa vue sur la façade historique de l'Hôtel de ville.

### Le musée Mathon Durand

C 2



Labellisé « Musée de France », **le musée** est installé dans une **magnifique maison bourgeoise** datant de la fin du XVIème siècle. Il abrite des collections riches et variées de provenance régionale : numismatique, archéologie, Art militaire, céramique, ethnologie, Art sacré... Dans la cave voûtée d'origine a été reconstitué un espace dédié au plus vieux fromage AOP de Normandie : le Neufchâtel.

Tarif plein : 4 € - Tarif enfant (6 à 15 ans) : 2 €  
Date d'ouverture : du 01/04/au 31/10 samedi et dimanche de 14h à 18h. Du 15/06 au 15/09 : tous les jours sauf le lundi de 14h à 18h. Groupe toute l'année sur RDV.

Grande Rue Saint Pierre - 76270 Neufchâtel-en-Bray  
Tél : 02 35 93 06 55 - Mail : [musee@neufchatelenbray.fr](mailto:musee@neufchatelenbray.fr)  
Web : [www.neufchatel.fr/culture/musee](http://www.neufchatel.fr/culture/musee)





## Centre Abbé Pierre Emmaüs

A 3

Découvrez le **lieu de mémoire de l'abbé Pierre** dans le village où il est inhumé. Le Centre propose une exposition présentant sa vie, son message et son oeuvre. On peut également y découvrir sa chambre. Ce centre vous invite à faire connaissance avec Emmaüs, aux côtés des plus démunis dans le monde.

Tarif plein : 6 € - Tarif réduit : 4 € - Tarif enfant de 6 à 10 ans : 2 € (jeu de piste offert).

Gratuit pour les enfants jusqu'à 5 ans.

Date d'ouverture : 4/01 au 23/12 de 10h à 18h

280 Route de Cailly - 76690 Esteville

Tél : 02 35 23 87 76 - Mail : [acape.marion@gmail.com](mailto:acape.marion@gmail.com)

Page Facebook : CAPE

[www.centre-abbé-pierre-emmaus.org](http://www.centre-abbé-pierre-emmaus.org)



## Ferme de Bray Conservatoire de la Mémoire Rurale

C 3

Ancienne ferme traditionnelle du XVIIIème S. avec maison de Maître, construite sur le parcours d'une route médiévale, moulin à blé, pressoir à cidre, colombiers, laiterie, fromagerie, four à pain restauré... Le tout dans un cadre exceptionnel. **Le lieu a servi de décor pour tournage de films et téléfilms.** Possibilité d'accueillir des cyclotouristes.

Tarif : 6 € - groupe (à partir de 20 pers) : 5 €

Ouverture : mars à fin oct : week-end et jours fériés -

Tous les après-midi de juillet et Août. Parking gratuit.

Heure d'ouverture : 14h à 19h

Chemin de Bray - 76440 Sommersy

Tél : 02 35 90 57 27

Mail : [fermedebray@orange.fr](mailto:fermedebray@orange.fr)

Web : <http://ferme.de.bray.free.fr>

## Château et jardins de Vascoeuil Centre d'art



B 5



Vascoeuil présente deux importantes **expositions temporaires** d'artistes contemporains renommés et, en permanence, dans **le parc et le jardin à la française** un ensemble exceptionnel de plus de 60 sculptures originales (bronzes, marbres, mosaïques, céramiques) de : Braque, Kijno, Szekely, Vasarely, Volti, Dali etc... Remarquable **Colombier**. Musée Jules Michelet (1798-1874) dans une dépendance et cabinet de travail de l'historien restauré dans la tour octogone du 12ème S.

Tarif : Visite globale du site + Expo temporaire + Jardins + Musée Individuel : 10€ - Etudiant, Enfant + 7 ans, Pôle Emploi, Personne Handicapé (accès 2/3) : 6,50€ - Gratuit : Enfant - 7 ans - Forfait Famille : 25€ Groupes (+20p) 7,50€ visite libre, 9€ avec accueil 20mn ou 11€ guidée 60mn

Ouverture : Groupes: TLJ s/ RV - Individuels

Sam, Dim, J.fériés 14h30 à 18h : 31/03 > 15/04 - 6/10 > 21/10 et 01/11 > 25/11. Mer au Dim, J.fériés 14h30 à 18h : 18/04 > 1/07 et 19/09 > 30/09.

TLJ y compris J.fériés 11h à 18h30 : 8/07 > 16/09 et 1/11 > 4/11.

Château de Vascoeuil - 08 Rue Jules Michelet - 27910 Vascoeuil

0 235 236 235 - Mail : [info@chateauvascoeuil.com](mailto:info@chateauvascoeuil.com)

web : [www.chateauvascoeuil.com](http://www.chateauvascoeuil.com)

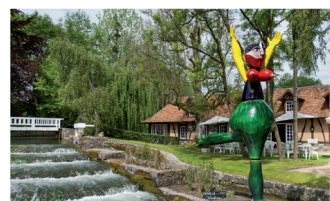

## Abbaye de Mortemer

C 6



Située au coeur de la forêt de Lyons. **Visite parc, ruines, chemin des DUCS de Normandie.** Circuit autour des étangs en petit train rustique. Musées des fantômes et à thèmes sont également à visiter.

Tarif : Parc : 6 €. Visite du musée des légendes + 4 €. Visite des appartements à thème + 4 €  
Ouverture : du 01/04/18 au 31/08/18 tous les jours de 11h à 18h. L'hiver de 14h à 18h les samedi, dimanche et fêtes.

Lieu dit Mortemer - 27440 Lisors  
Tél : 02 32 49 54 34 - Mail : mortemer@orange.fr  
Web : www.abbaye-de-mortemer.fr

## Château de Fleury-la-Forêt

D 5



**Château de Fleury-la-Forêt - XVIème siècle - Monument historique.** Visite des pièces meublées du château, salon, bureau, chambres ainsi que deux magnifiques cuisines. Le château abrite également le musée de la poupée ancienne. Visite du parc.

Tarif : individuels : 7 € - Groupes : 6 € par pers  
Ouverture : Pour les individuels : du 01/04/17 au 30/09/17 : samedi, dimanche et jours fériés de 14h à 18h. Du 01/07/17 au 31/08/17 : tous les jours de 14h à 18h. Pour les groupes : toute l'année, tous les jours

4 Route de Lyons - 27480 Fleury-la-Forêt  
Tél : 02 32 49 63 91 - Port : 06 12 16 13 12  
Mail : info@chateau-fleury-la-foret.com  
Web : www.chateau-fleury-la-foret.com

## Abbaye Notre-Dame de Fontaine-Guéraud

B 6



Joyau de l'architecture gothique du XIIème siècle, cette **abbaye cistercienne** plonge le visiteur dans un cadre authentique et préservé. Vivez la magie des lieux dans les jardins monastiques habités de sculptures.

Ouverture : 29/04/18 au 24/06/18 : dimanches et jours fériés, pont de l'Ascension de 14h à 18h - du 09/07/18 au 31/08/18 : tous les jours de 14h à 18h30 - du 02 au 30/09/18 : dimanches, journées du patrimoine et samedi 29 de 14h à 18h. Fermé pour mariage les 18 et 19/08/18. Tarif visite libre : 5 € - tarif réduit : 4 € - tarif enfant (7 à 17 ans) : 3 € - forfait famille : 15 € - gratuit - de 7 ans

Abbaye - CD 714 - 27380 Radepont  
Tel : 06 86 08 04 67 - Mail : fontaine-guerard@orange.fr  
Web : www.abbayefontaine-guerard.fr

## A ne pas manquer

### Les journées du Patrimoine

15 et 16 Septembre

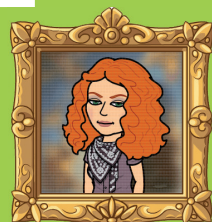

## Où manger ? Où dormir ?

### Chambres d'hôtes



Ferme de Bray  
à Sommay  
02 35 90 57 27



Café de Dieppe  
à Forges-les-Eaux  
02 35 90 51 32



Venez **découvrir en visite libre Gournay-en-Bray** « Au fil des Pas » pendant 1h30 au départ de l'Office de Tourisme. Au n° 7 admirez l'architecture et l'intérieur de la Collégiale Saint-Hildevert du XIIème siècle.

Tarif : gratuit

Date d'ouverture : toute l'année

9 Place d'Armes - 76220 Gournay-en-Bray

Tél : 02 35 90 28 34

Mail : [contact@ot-gournay-en-bray.fr](mailto:contact@ot-gournay-en-bray.fr)

Web : [www.gournayenbray-tourisme.fr](http://www.gournayenbray-tourisme.fr)

Page Facebook : Gournay en Bray Tourisme



**Juillet / Août** : Découvrez l'histoire de la ville de Forges les Eaux, sa collection de Faïences ainsi qu'une randonnée sur Forges et les environs. Renseignements à l'Office de Tourisme, sur inscription).

**RDV Découvertes** : Programme de visites randonnées d'avril à octobre disponible à l'Office de Tourisme

Tarif : nous consulter

Rue Albert Bochet - 76440 Forges-les-Eaux

Tél : 02 35 90 52 10

Web : [www.forgesleseaux-tourisme.fr](http://www.forgesleseaux-tourisme.fr)

Mail : [contact@forgeseaux-tourisme.fr](mailto:contact@forgeseaux-tourisme.fr)

Page Facebook : Forges les Eaux - Tourisme



Pour 1 €, il vous sera possible de **visionner une vidéo** d'une quarantaine de minutes sur l'histoire de la station thermale de Forges-les-Eaux, à l'Office de Tourisme. En Juillet / Août, tous les lundis matins à 10h, présentation de la vidéo gratuitement à tous les touristes.

Tarif : 1 € - gratuit Juillet et Août le lundi matin

Ouverture : toute l'année

Rue Albert Bochet - 76440 Forges-les-Eaux

Tél : 02 35 90 52 10

Mail : [contact@forgeseaux-tourisme.fr](mailto:contact@forgeseaux-tourisme.fr)

Web : [www.forgesleseaux-tourisme.fr](http://www.forgesleseaux-tourisme.fr)

Page Facebook : Forges les Eaux - Tourisme



L'Anglais Georges Wood, installa la **1ere faïencerie** dans la ville en 1797. Produites du XVIII au XIème, les faïences sont réalisées avec de l'argile blanche « Faïence fine » ou rouge « faïence épaisse » dite « culs noirs ». Collection de plus de 250 pièces.

Tarif : adulte : 2,50 € - enfant (-16 ans) : 1 €

groupes (+10 pers) : 2 €

Ouverture : du mardi au vendredi, uniquement sur RDV

Rue Albert Bochet - 76440 Forges-les-Eaux

Tél : 02 35 90 52 10

Mail : [contact@forgeseaux-tourisme.fr](mailto:contact@forgeseaux-tourisme.fr)

Web : [www.forgesleseaux-tourisme.fr](http://www.forgesleseaux-tourisme.fr)

Page Facebook : Forges les Eaux - Tourisme

## DESTINATION ARTS ET CULTURE



### L'Espace de Forges

D 3



En plein coeur de Forges, **L'Espace de Forges** déroule plus de 1550 M<sup>2</sup> d'espaces personnalisables, modulables et accueille toute l'année des manifestations professionnelles, grand public : spectacles, concerts, résidences d'artistes, séminaires, salons, expositions, cinéma...

**Date d'ouverture :** toute l'année sauf du 15/07 à fin Août

**Heure d'ouverture de la billetterie :** lundi au vendredi de 10h à 12h30 et 14h à 17h30

Rue Francis Fer - BP 12 - 76440 Forges-les-Eaux

Tél : 02 32 89 80 80

Mail : [communication@espacedeforges.fr](mailto:communication@espacedeforges.fr)

Web : [www.espacedeforges.fr](http://www.espacedeforges.fr)

Page Facebook : [espacedeforges](https://www.facebook.com/espacedeforges)

### Ebeniste - Restaurateur

D 3



**Ebénisterie, restauration de meubles et sièges anciens** toutes époques avec un savoir faire ancestral. Conservation et restauration sont réalisées dans un esprit de tradition et de règles de l'art afin de sauvegarder ce patrimoine mobilier.

**Date d'ouverture :** Toute l'année - du lundi au samedi midi.

Sur rendez-vous le samedi après-midi

Emmanuel Levasseur

2030 Chemin des Morues - 76220 Gournay-en-Bray

Port : 06 31 37 87 44

Mail : [emmanuel.levasseur6@wanadoo.fr](mailto:emmanuel.levasseur6@wanadoo.fr)

### L'Atelier

E 4



L'espace culturel propose : la **Médiathèque, des activités culturelles** : danse, yoga, bien-être, théâtre, musique, échecs, tarot, bridge, cours anglais, allemand, informatique, peinture, cours de BD, chant, modelage... Possibilité de location : salles de réunion et/ou activité.

**Date d'ouverture :** toute l'année sauf fin juillet / début août

**Heures d'ouverture :**

Atelier : lundi au vendredi 8h30-12h/ 13h30-17h30

Médiathèque : mardi / mercredi 10h-12h30 / 14h-19h, vendredi 14h-19h, samedi : 10h-12h30/ 14h-17h30

44 Avenue du Général Leclerc - 76220 Gournay-en-Bray

Service culturel : 02 32 89 53 80 - 02 32 89 53 85

Mail : [sc@gournay-en-bray.fr](mailto:sc@gournay-en-bray.fr)

Web : [www.gournay-en-bray.fr](http://www.gournay-en-bray.fr)

Facebook : Gournay en Bray, page certifiée de la ville

## Terre de Bray

D 3



**Cours et stages**, de l'initiation au perfectionnement : tournage, modelage, fabrication de moules, moulage, estampage, raku, émail cru, faïence décorée, engobes...

**Tarif cours et stages : adultes : 35 € les 3h**  
enfants : 18 €/1 h 30  
**Date d'ouverture : Toute l'année**  
**Heure d'ouverture : du jeudi au samedi de 09h30 à 12h30 et de 14h à 18h**

43 Grande Rue - 76870 Gaillefontaine  
Tél : 02 35 90 73 65 - Port : 06 33 04 41 54  
Mail : [terredebray@orange.fr](mailto:terredebray@orange.fr) -  
Web : [www.terre-de-bray.com](http://www.terre-de-bray.com)  
Facebook : Terre de Bray Atelier Calac

## A ne pas manquer

# SACRÉ Pays de Bray

Partez à la découverte du patrimoine religieux en Pays de Bray

Du 22 juillet  
au 2 septembre  
**2018**

3<sup>ème</sup> édition

RÉGIONS DE :  
LONDIÈRES  
NEUFCHÂTEL-EN-BRAY  
SAINT-SAËNS  
FORGES-LES-EAUX  
LA FEUILLE  
GOURNAY-EN-BRAY

► Renseignements  
[www.paysdebray.org](http://www.paysdebray.org) 02 35 97 56 34  
dans les offices de tourisme  
et syndicat d'initiative



## Galerie «Adrienne Desbiolles»

C 5

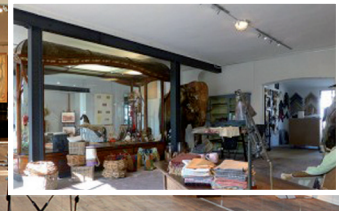

Le monde est à portée de vos mains...Découvrez dans ce **cadre unique du Château de Saint Crespin**, l'Orangerie aménagée pour accueillir un univers incroyable. Curiosités, objets insolites, cadeaux, véritable artisanat, décorations et bien plus encore. Le rez-de-chaussée -sur 300 m<sup>2</sup>- vous contera la vie, cultures et histoire des 5 continents de notre belle terre. Au premier étage, sur 300 m<sup>2</sup> encore, une très lumineuse salle d'exposition accueille des artistes contemporains, peintres et sculpteurs, mais aussi musiciens, écrivains ou des expositions à thème. L'entrée est libre, tout est à vendre. Pour ceux qui veulent discuter un peu, passer un moment tranquille, un petit salon de thé vous attend.

**Date d'ouverture : à partir du 21 mars 2018 du mercredi au dimanche - Tous les jours en juillet et août.**  
**Heure d'ouverture : de 12h30 à 19h - Âge : tout public**

35, rue Bernard Buffet - 27480 Saint Crespin  
Tél : 02 32 68 13 46 - Mail : [adrienne.desbiolles@gmail.com](mailto:adrienne.desbiolles@gmail.com)  
Web : [www.galerieadrienedesbiolles.com](http://www.galerieadrienedesbiolles.com)

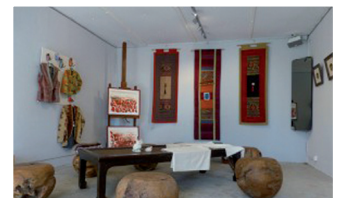

## Thé dansant

D 3



Tous les dimanches au Chatam ou au FORGESHÔTEL, retrouvez le plaisir **des danses de salon**. Dansez sur vos airs préférés interprétés par l'Orchestre de Cécile Charbonnel.

Tarif : 10 € - Gratuit pour les personnes ayant déjeuné au sein du Casino le jour même, sur présentation de la facture.  
Date d'ouverture : toute l'année  
Heure d'ouverture : dimanche de 14h30 à 18h30

Avenue des Sources  
76440 Forges-les-Eaux  
Tél : 02 32 89 50 50  
Mail : [contact@domainedeforges.com](mailto:contact@domainedeforges.com)  
Web : [www.domainedeforges.com](http://www.domainedeforges.com)

## Chatam

D 3



Concert  
Showcase  
Soirées salsa et DJ  
Scène ouverte aux jeunes talents.

Tarif : selon événements  
Date d'ouverture : selon événements  
Heure d'ouverture : de 22h à 03h du matin

Avenue des Sources  
76440 Forges-les-Eaux  
Tél : 02 32 89 50 50  
Mail : [contact@domainedeforges.com](mailto:contact@domainedeforges.com)  
Web : [www.domainedeforges.com](http://www.domainedeforges.com)

## Vargas Show équestre

E 3-4



**Alliances spectacles** vous propose le **nouveau spectacle «Passions»** pour tous les amoureux des chevaux à partir d'avril à 15h30, au cirque de Mésangueville. Lieu couvert et chauffé. Parking. 2h de spectacle. Accès et wc handicapés. Journée pédagogique pour les scolaires et les centres aérés. Arbre de Noël pour les comités d'entreprises. Voir les jours de billetterie sur le site internet.

Tarif : 17 € adulte - 10 € enfant de 2-12 ans - Gratuit pour les - 2 ans.  
Date d'ouverture : d'Avril à Novembre . En Juillet et Août mercredi soir à 20h30  
Ouvert toute l'année pour les groupes.  
Billetterie : [www.vargas-show-equestre.com](http://www.vargas-show-equestre.com)  
Âge : tout public

750 Route d'Hodeng-Hodenger - 76780 Mésangueville  
Port : 06 07 52 56 23 - Mail : [vargas.show@wanadoo.fr](mailto:vargas.show@wanadoo.fr)  
Web : [www.vargas-show-equestre.com](http://www.vargas-show-equestre.com)



Expositions de photos, de peintures ou de sculptures, la Galerie des Sources du Grand Casino vous invite à une découverte artistique sans cesse renouvelée.

Tarif : gratuit - sur réservation  
Date d'ouverture : toute l'année

Avenue des Sources  
76440 Forges-les-Eaux  
Tél : 02 32 89 50 50  
Mail : [contact@domainedeforges.com](mailto:contact@domainedeforges.com)  
Web : [www.domainedeforges.com](http://www.domainedeforges.com)



L'Office de Tourisme à Gournay en Bray propose pendant l'année des **expositions diverses**. Peinture à l'huile, aquarelle, dessins, encadrement d'art, poterie etc...

Entrée libre aux heures d'ouverture de l'office.

Ouverture : toute l'année (voir p.4)

9 Place d'Armes  
76220 Gournay-en-Bray  
Tél : 02 35 90 28 34  
Mail : [contact@ot-gournay-en-bray.fr](mailto:contact@ot-gournay-en-bray.fr)  
Web : [www.gournayenbray-tourisme.fr](http://www.gournayenbray-tourisme.fr)



A La Feuillie, l'Office de Tourisme organise **7 expositions à l'année** : peintures, sculptures, aquarelles, photographies et bien d'autres œuvres peuvent être présentées.

Artiste, n'hésitez pas à nous contacter.

Ouverture : Toute l'année

Square Jacques Patin  
76220 La Feuillie  
Tél : 02 35 09 68 03  
Mail : [officemontsetandelle.lafeuillie@orange.fr](mailto:officemontsetandelle.lafeuillie@orange.fr)  
Web : [www.otlafeuillie.eu](http://www.otlafeuillie.eu)

*A ne pas manquer à Gournay-en-Bray*

**Été en fête 2018**



Fête du Vélo  
2 juin 2018



Expo Tracteurs  
23-24 juin 2018



Fête de la Saint Clair  
13 au 16 juillet  
(16 juillet feu d'artifice)



Passage  
Tour de France  
14 juillet 2018



9<sup>ème</sup> Marché Fermier  
Dîner du Terroir

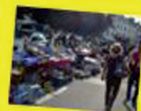

41<sup>ème</sup> Foire à Tout  
16 septembre 2018

## DESTINATION BIEN-ÊTRE ET JEUX

### Hippodrome du Mont-Louvet

E 4



Crédit photo Laurent SAINTIER photographe

#### Dates des courses :

Dimanche : 25 Mars, 22 Avril, 20 et 21 Mai,  
10 Juin, 8 Juillet, 19 Août (gratuit pour tous),  
2 Septembre.

Restauration sur place

Tarif : 5 € par adulte

Ouverture : toute l'année

Heure d'ouverture : 12h

Route de Forges

76220 Gournay-en-Bray

Tél : 02 35 90 13 58 / 06 72 08 71 63

Mail : didier.hanssens@orange.fr

### Aquagym

D 3



Idéal pour celles et ceux qui veulent allier la forme et le plaisir sans souffrir et dans une bonne ambiance. **Méthode de musculation douce** qui se pratique en piscine.

Tarif : se renseigner

Ouverture : toute l'année

Heure d'ouverture : nous contacter

Espace Hugues Dubosc

76440 Forges-les-Eaux

Tél : 02 35 09 93 25



Le Fournil de Gournay  
à Gournay-en-Bray  
02 35 90 00 46



Le Normandie  
à Gournay-en-Bray  
02 35 90 01 08

### Forges SPA

D 3



Plongez dans un **moment de relaxation et de quiétude** profonde grâce à ce soin d'hydrothérapie à l'eau douce. Hanakasumi, soin de 70 minutes (89 euros). Un rituel pour le corps d'inspiration japonaise qui se divise en trois étapes, gommage, modelage plantaire puis modelage au beurre de karité senteur d'Asie. Ce soin est un véritable voyage sensoriel. Votre peau est nourrie, adoucie et pleine d'énergie.

Tarif : à partir de 25 €

Date d'ouverture : toute l'année

Heure d'ouverture : tous les jours de 10h à 19h  
et le samedi de 10h à 20h

Avenue des Sources - 76440 Forges-les-Eaux

Tél : 02 32 89 50 44

Mail : lespa@forgheshotel.com

Web : www.domainedeforges.com





## Hippodrome de Mauquenchy

C 3



**Hippodrome dédié aux courses de trot :** 21 réunions par an dont 14 premium (=PMU) comprenant une étape du Grand National du Trot. Visites guidées de l'infrastructure pour groupes (à partir de 10 personnes et sur réservation). Les jours de courses de 10h30 à 12h30. Fermé au public en dehors des jours de courses.

**Tarif : entrée simple : 5 € / pers.**  
**Date d'ouverture : toute l'année**  
**Heure d'ouverture : de 08h à 16h30**

**BP 28 - 76440 Mauquenchy**  
**Tél : 02 35 09 83 11**  
**Mail : [contact@hippomauquenchy.fr](mailto:contact@hippomauquenchy.fr)**  
**Web : [www.hippodrome-mauquenchy.fr](http://www.hippodrome-mauquenchy.fr)**

## Date des courses Hippodrome de Mauquenchy

C 3



**Courses PMH :** Dimanches : 21/01 - 02/12 (élevage) - 09/12 (+ amateurs) - vendredi 15/06 (semi-nocturne)

**Courses PREMIUM :** Samedis : 23/06 - 22/09 - Dimanches : 04/02 - 08/04 et 16/09. Mardis : 16/10 - 27/11 - Mercredis : 28/02 - 08/08. Jeudi : 03/05 - Vendredis : 23/02 - 16/03 - 08/09 - 05/10 (semi-nocturne)

Trot en Fête : lundi 30 Juillet. PREMIUM GNT : Mercredi 21/11/18

**Tarif : entrée simple : 5 € / pers.**  
**BP 28 - 76440 Mauquenchy**  
**Tél : 02 35 09 83 11**  
**Mail : [contact@hippomauquenchy.fr](mailto:contact@hippomauquenchy.fr)**  
**Web : [www.hippodrome-mauquenchy.fr](http://www.hippodrome-mauquenchy.fr)**

## Le Grand Casino

E 3-4



Séduit par le retour triomphal du poker, le **Casino** ouvert 7j/7, entièrement redécoré, vous attend pour **tenter votre chance** et faire palpiter votre cœur autour des Machines à Sous, Roulettes, Black-Jack et Texas Hold'em Poker.

Contrôles aux entrées - Interdit aux mineurs.

**Date d'ouverture : toute l'année**  
**Horaires machines à sous : du lun au jeu : 11h à 3h - ven : 11h à 4h - sam : 10h à 4h - dim et jours fériés : 10h à 3h - Horaires tables de jeu : du lun au jeu : 21h à 3h - ven : 21h à 4h - sam : 20h à 4h - dim et jours fériés : 16h à 3h.**

**Âge : à partir de 18 ans**

**Avenue des Sources - 76440 Forges-les-Eaux**  
**Tél : 02 32 89 50 50 - Mail : [contact@domainedeforges.com](mailto:contact@domainedeforges.com)**  
**Web : [www.domainedeforges.com](http://www.domainedeforges.com)**



# DESTINATION PRODUITS DU TERROIR



Nichée dans le Pays de Bray en Normandie, Véronique vous fera découvrir ses **confitures artisanales** : rhubarbe, confitures de lait, confitures de fruits, pâtes de fruits, confitures sans sucre...

Tarif : 5 €

Ouverture : du lundi au samedi

Heure d'ouverture : sur rendez-vous

2 Rue du Château Bleu - 76440 Haussez

Tél : 02 35 90 68 23 - Port : 06 32 09 66 19

Mail : [la.ferme.de.la.rhubarbe@gmail.com](mailto:la.ferme.de.la.rhubarbe@gmail.com)

Web : [www.fermedelarhubarbe.com](http://www.fermedelarhubarbe.com)

## Astuces



Contactez les fermes avant de les visiter pour prendre rendez-vous.

En effet, les producteurs peuvent être sur des marchés ou tout simplement travailler.

## Ferme du Mont au Bec

E 3



**Produits à base de lait de vache de race locale** « la Normande ». Lait et crème cru, beurre, fromage blanc, yaourts, confiture de lait, riolet, smoulet, tomanou. Sur les marchés : mardi-vendredi matin Gournay-en-Bray - jeudi matin Forges-les-Eaux. Traite 17h30.

Tarif : visite avec goûter : 4,90 €

Visite sans goûter : gratuit

Ouverture : mercredi, jeudi, vendredi et samedi

Heure d'ouverture : été : 15h - 19h / hiver : 15h - 18h30

Impasse du Gaillon - 76440 Haussez

Port : 06 45 28 64 73

Mail : [du-mont-au-bec@orange.fr](mailto:du-mont-au-bec@orange.fr)

## Une fée dans l'asinerie

D 3



Venez découvrir nos **ânesses laitières et leur lait si rare et précieux** ainsi que nos cosmétiques et lessives écologiques fabriqués au sein de l'atelier de la ferme. Elevage de bufflonnes laitières, **fabrication fermière de mozzarella**.

Date d'ouverture : 01/03 au 31 /12

Heure d'ouverture : visite libre et gratuite les mercredis et samedis de 14h à 18h pour les particuliers. Visite commentée possible, uniquement pour les groupes, sur réservation (tarif à partir de 5€/pers).

5 Route de Gournay - 76870 Gaillefontaine

Tél : 02 35 90 61 58

Mail : [info@unefeedanslasinerie.com](mailto:info@unefeedanslasinerie.com)

Web : [www.unefeedanslasinerie.com](http://www.unefeedanslasinerie.com)



## Ferme Gröning

E 3

Vous **trouvez des animaux** comme le Tarpan, l'Aurochs, des Rennes, le cochon laineux, le mouton de Jacobs à 4 cornes, d'autres également. Nous avons une **exposition sur les vikings** et un petit bateau viking.

**Tarif : 6 €**

**Date d'ouverture : tous les jours sur RDV**

**Heure d'ouverture : 10h à 18h**

**3 Chemin du Gaillon - 76440 Grumesnil**

**Tél : 02 35 90 64 28**

**Mail : frederic.hanocque@orange.fr**

**Web : <http://crffm-normandie.wixsite.com/ferme-groning>**



## Domaine de Merval

D 4

**Site classé XVIIème** : château, pigeonnier... Promenade libre sur le site. Visite gratuite de la **cidrerie** les mercredis de juillet / août (14h et 15h30). En vente cidre , jus de pomme BIO, pommeau de Normandie/Calvados AOC, Neufchâtel BIO...

**Tarif : 4 € mini15 pers sinon forfait de 60 €**

**Gratuit mercredi après-midi Juillet / Août**

**Ouverture jeudi 14h-17h30 et vendredi de 9h-12h / 13h30-18h**

**Route d'Argueil - 76220 Brémontier Merval**

**Tél : 02 32 89 96 67 - Mail : cidrerie@educagri.fr**

**Web : [www.domaine-de-merval.fr](http://www.domaine-de-merval.fr)**

**Facebook : Domaine de Merval**



## La Vache de Louvicamp

C 2

### Lucie et la vache de Louvicamp

vous accueillent pour une visite ludique et pédagogique. Partagez notre passion en dégustant nos gourmandises au cours d'un goûter, puis participez à la traite. Souvenirs 100% fermiers garantis !

**Tarif : visite individuelle + goûter : 5 € / pers.**

**Groupe sur devis**

**Date d'ouverture : toute l'année**

**Heure d'ouverture : du lundi au samedi sur rdv**

**10 Rue de Beaussault 76440 Mesnil-Mauger**

**Tél : 02 35 09 27 52**

**Mail : [engerant.l.m@wanadoo.fr](mailto:engerant.l.m@wanadoo.fr)**

**Web : <http://lavachedelouvicamp.over-blog.com>**



## Escargot du Mont Fossé

C 3

De 7 à 107 ans, vous êtes les bienvenus. Fabienne vous propose une **visite commentée** pour découvrir **l'univers de l'escargot** de sa naissance à sa transformation.

**Tarif : adulte : 3,50 € - 5 € avec dégustation**

**Gratuit pour les moins de 6 ans**

**Date d'ouverture : du 15/05 au 15/09**

**Heure d'ouverture : mercredi au samedi à 10h30 et 15h sur rdv - Vente toute l'année de 10h à 18h**

**646 Chemin du Mont Fossé - 76440 Sommery**

**Tél : 02 35 90 19 41 - 06 01 72 96 51**

**Mail : [escargot.du.mont.fosse@hotmail.fr](mailto:escargot.du.mont.fosse@hotmail.fr)**

**Web : [lescargotdumontfosse.com](http://lescargotdumontfosse.com)**



# Spécial Familles



VIVRE ENSEMBLE  
DE BELLES EXPÉRIENCES

Pour séduire petits et grands, votre station de vacances de Forges-les-Eaux a pensé à tout. Suivez le guide !

## Le label

Forges-les-Eaux est une station labellisée FAMILLE PLUS. Cela signifie qu'elle s'engage à répondre aux attentes et aux envies des familles, pour qu'avec vos enfants vous passiez un séjour inoubliable !

## Des activités pour tous les âges !

Sportif, amoureux des animaux, explorateur ou artiste en herbe : votre enfant trouvera son bonheur à coup sûr parmi nos activités !

### Pour tous

#### Avenue Verte

Voie verte (à pied, à vélo, à roller...)  
Forges-les-Eaux. Voir page 7

#### Balades autour des lacs, espace naturel sensible

Promenade au vert, pique-nique, aire de jeux, parcours santé.  
Forges-les-Eaux • Voir page 6



#### Piscine Hugues-Duboscq

Activités libres en piscine.  
Forges-les-Eaux • Voir page 13



#### ForgesBeach

Plage aménagée autour d'un lac, location barque, jet-skis enfant.  
Forges-les-Eaux • Voir page 12

#### Cinéma Les écrans

Gournay-en-Bray • Voir page 13

#### Médiathèque

Gournay-en-Bray • Voir page 20

### Dès 3 ans



#### La Vache de Louvicamp

Visite et goûter à la ferme.  
Mesnil-Mauger • Voir page 27

#### Domaine Fougeray-Duclos

Visite à la ferme cidricole.  
Saint-Michel-d'Halescourt • Voir page 30

#### Fromagerie de St-Joseph

Visite à la ferme.  
Gancourt-Saint-Étienne • Voir page 30

#### L'Escargot du Mont Fossé

Visite à la ferme.  
Sommerly • Voir page 27

#### Parc Mondory

Aire de jeux pour enfants.  
Forges-les-Eaux • Voir page 16

### Centre de loisirs Okaya

Séjours cirque, sport, poney...  
pour les 4-12 ans.  
Argeuil . Tél. : 02 35 90 70 19.

### Jardins de Bois Guilbert

Bois Guilbert • Voir page 8

### Dès 5 ans



#### Forges Beach (saison estivale)

Location de pédalos et Jet ski  
Forges-les-Eaux • Voir page 12

#### Vargas Show

Spectacle équestre.  
Mésangueville • Voir page 22

#### Musée des Maquettes hippomobiles

Forges-les-Eaux • Voir page 16

#### La Ferme de Bray

Musée, pêche et mini-golf.  
Sommerly • Voir pages 11 et 17

#### Parc Paysager à la Hallotière

Balade, aire de pique-nique.  
La Hallotière • Voir page 8

#### Domaine de Merval :

Visite libre - visite de la cidrerie  
Brémontier Merval • Voir page 27

### Bébés dès 5 mois



#### Baby Club de la piscine Hugues-Duboscq

Jeux découverte en piscine parents-enfant.  
Forges-les-Eaux • Voir page 13

### Dès 4 ans



#### Activités du Domaine de Forges

Sports et loisirs pour les 4-18 ans.  
Forges-les-Eaux • Voir page 12

#### Centre équestre du Tillieul

Équitation et promenades  
Haussez • Voir page 15

Aidez-vous des couleurs pour repérer facilement le type d'activité.

### Sports ou nature

### Fermes ou parcs animaliers

### Musées ou parcours touristiques

### Loisirs créatifs

### Spectacles

Reportez-vous aux pages du guide pour connaître les informations pratiques de chaque activité.



Ce logo indique que l'activité bénéficie du label famille Plus.

### Services pratiques divers :

Permanence de la puéricultrice de la PMI (Protection maternelle et infantile)  
Pour les enfants de 0 à 6 ans, tous les jeudis de 14 h à 16 h.  
Conseil-prévention.  
Gratuit et sans rendez-vous.  
PMI de Forges-les-Eaux.

### Dès 6 ans



#### Vélo Loisirs Passion

Location de vélos. et de matériel.  
Forges-Serqueux • Voir page 7

#### L'Escargot du Mont Réal

Visite de l'élevage.  
Beauvoir-en-Lyons • Voir page 30

### Dès 7 ans



#### Du Coq à l'âne

Location d'ânes bâtés.  
Beaubec-la-Rosière • Voir page 5



#### Centre équestre Le Bel Endroit

Équitation et promenades.  
Beaubec-la-Rosière • Voir page 14

#### Centre équestre du Val Saint-Pierre

Équitation et promenades.  
Croisy-sur-Andelle • Voir page 14

### Dès 7 ans

#### Randojeu

Rallye de découverte familial.  
Forges-les-Eaux • Voir page 8

#### Le petit cheval en fête

Loisirs insolites autour du cheval miniature.  
Roncherolles-en-Bray • Voir page 14

#### Les ânes de Gerval

Découvrir la conduite d'un âne.  
La Halloitière • Voir page 15

### Dès 10 ans

#### Terre de Bray

Stage de poterie.  
Gaillefontaine • Voir page 21

#### Musée de la Résistance

Forges-les-Eaux • Voir page 16

#### Paintball des Anges

Partie de paintball ou laser game  
Saumont la Poterie • Voir page 11

### L'Office de Tourisme vous accueille !

Pour connaître l'offre exhaustive des prestations « famille » aux alentours de Forges-les-Eaux, demandez conseil auprès de votre office de tourisme.

À votre disposition :

- Accueil et informations touristiques pour petits et grands.
- Connexion wifi.
- Visite guidée du bois de l'Épinay.
- Sanitaire public et coin change bébé.
- Table de jeux pour enfants.
- Parcours Rando Jeu (visite de la ville pour les familles).
- Programme animations Famille Juillet / Août.

## D'autres offres pour les familles

Fêtes et festivals, hébergements ou restaurants adaptés aux enfants... À Forges-les-Eaux, passez du bon temps en famille !

### • Avril

=> 31e Festival International des magiciens (26 au 29 Avril 2018)  
Magie. Dès 5 ans. À Forges.

### • Mai

=> 6e Fête de la Nature (23 au 27 Mai 2018)  
Ateliers, animations. Dès 5 ans.

### • Juillet

=> 18e Festival de la marionnette (04 au 08 juillet 2018)  
Spectacles, ateliers et expositions. Dès 2 ans. A Forges.

=> Forges Academy 17 (14 juillet 2018)  
Concours de chant. Dès 15 ans.  
À Forges.

=> 40e Fête du cheval (28 et 29 août 2018)  
Concours équestres, spectacles, animations.  
Dès 3 ans.

### • Octobre

=> 134e Fête Brévière (octobre 2018)  
Fête foraine. À Forges.

## L'escargot du Mont Réal

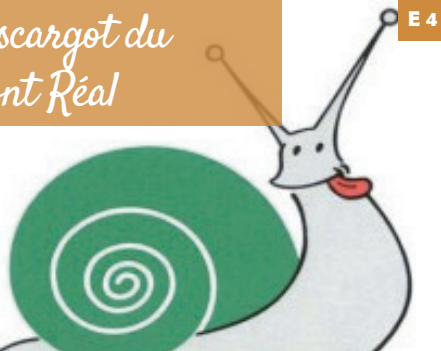

Sur son exploitation, Patrick et Mathieu vous feront découvrir leur **élevage hélicicole**, ainsi que les produits transformés à partir de bêtes à cornes.

**Tarif : nous consulter**

**Date d'ouverture : uniquement sur rendez-vous**

**Heure d'ouverture : sur rendez-vous**

**11, rue du Mont Réal - 76220 Beauvoir-en-Lyons**

**Port : 06 84 77 06 00**

**Mail : escargots.blot76@yahoo.fr**

**Page Facebook : L'Escargot du Mont Réal**

## Fromagerie de la ferme St Joseph



Moulé à la louche, frais ou affiné, nature ou aux herbes, notre **fromage de chèvre** saura vous séduire, sans oublier le fromage blanc, la tomme de chèvre et notre cidre fermier. Visite de groupe scolaire ou d'adultes sur réservation.

**Date d'ouverture : de février à novembre.**

**Heure d'ouverture : magasin lundi au samedi**

**9h à 19h et dimanche 9h à 12h - visite individuelle :**

**accès à la traite à partir de 17h30 sauf le dimanche. Groupes d'adultes ou d'écoles : sur réservation (agrément inspection académique).**

**Laurence, Dominique et Thomas Pollet**

**9 Rue du Bas de Gancourt - 76220 Gancourt-St-Etienne**

**Tél : 02 35 90 26 36 - Port : 06 71 82 59 72**

**Web : www.ferme-saint-joseph.com**

## Domaine Duclos-Fougeray



Découvrez la finesse et la complexité de nos cidres, Pommeau de Normandie et Calvados au cours d'une dégustation gratuite au cellier. Prolongez votre plaisir au cours d'une balade au milieu des vergers. Notre ferme cidricole familiale du XVIIIème est située en plein cœur de la «Boutonnaière» du Pays de Bray. Toutes les bâtisses sont en torchis et colombages, elles abritent le Calvados et le Pommeau de Normandie dans une ambiance idéale à leur parfait achèvement. Le bocage naturel est préservé avec ses haies et ses rivières qui entourent le domaine.

**Tarif : visite commentée sur réservation. A partir de 4,50 €.**

**Ouverture : Pendant les vacances scolaires: du lundi au vendredi de 14h00 à 18h00 - Samedi de 9h30 à 12h30 et de 14h00 à 18h00.**

**Hors vacances scolaires : le vendredi de 14h à 18h00 - Samedi de 9h30 à 12h30 et de 14h à 18h00**

**211 Route de Pommereux - 76440 Saint-Michel-d'Halescourt**

**Tél : 02 35 90 61 39 - Mail : contact@domaine-duclos-fougeray.com**

**Web : www.domaine-duclos-fougeray.com**



## Ferme de Torchy



**Producteur de fruits et légumes** de saison, magasin à la ferme et distributeur automatique ouvert tous les jours.

Tarif : se renseigner  
Date d'ouverture : mercredi, vendredi et samedi  
Distributeur automatique 7j/7 et 24h/24  
Heure d'ouverture : 15h à 18h30

1081 chemin de Torchy 76220 Dampierre-en-Bray  
Tél : 06 74 87 65 47  
Mail : alexandre.luginbuhl@orange.fr  
Page Facebook : Luginbuhl Maraicher



## Marché de La Feuillie



**Tous les vendredis matin**, venez savourer et découvrir les produits locaux au petit marché de La Feuillie, rue du Centre.

Jour de marché : vendredi matin

Office de Tourisme  
Square Jacques Patin  
76220 **La Feuillie**

Tél : 02 35 09 68 03  
Mail : officemontsetandelle.lafeuillee@orange.fr  
Web : www.otlafeuillie.eu

## Marché de Forges-les-Eaux



Venez parcourir le marché de Forges-les-Eaux **tous les jeudis matins**, Place Brévière et Place du Général de Gaulle et les dimanches matins, un petit marché à la Halle Baltard.

Jours du marché : jeudi et dimanche matin

Office de tourisme Rue Albert Bochet  
76440 **Forges-les-Eaux**

Tél : 02 35 90 52 10  
Mail : contact@forgesleaux-tourisme.fr  
Web : www.forgesleaux-tourisme.fr

## Marché de Gournay-en-Bray



Vous attendent le **mardi matin et vendredi matin**, jour des volailles vivantes au Marché Couvert avenue Sadi-camot. Retrouvez des produits locaux : fromages, œufs, lait, poissons, légumes des maraîchers. Et également le vendredi matin.













Jours de marché : mardi et vendredi toute l'année et dimanche matin du 15/04 au 09/09

Office de Tourisme 9 Place d'Armes  
76220 **Gournay-en-Bray**

Tél : 02 35 90 28 34  
Mail : contact@ot-gournay-en-bray.fr  
Web : www.gournayenbray-tourisme.fr















# OÙ MANGER ?



NOM DU RESTAURANT	CONTACT	FERMETURE	CUISINE	PRIX *
<b>BÉZANCOURT (76220)</b> (La Feuillie : 12 km - Forges : 25 km - Gournay : 10 km)				
<b>CHÂTEAU DU LANDEL</b> 1 Le Landel	02 35 90 16 01 contact@chateau-du-landel.fr www.chateau-du-landel.fr	ouvert les midis et soirs : samedi, dimanche et jours fériés.	<b>D 5</b> traditionnelle	* à partir de 34,50 €
    				
<b>FERRIÈRES-EN-BRAY (76220)</b> (La Feuillie : 18 km - Forges : 22 km - Gournay : 1,8 km)				
<b>L'AUBERGE D'AGADIR</b> 26 Avenue de la Gare	02 35 90 01 61 / 06 21 09 02 60	dimanche soir et lundi	<b>E 4</b> Cuisine du monde / marocaine	10 €
 				
<b>LA TABLE DE SOPHIE</b> 38 Place de la Gare	02 35 09 86 72 sophie.hen73@orange.fr www.latabledesophie.fr	le soir : lundi, mardi et dimanche	traditionnelle	13 €
 				
<b>FORGES-LES-EAUX (76440)</b> (La Feuillie : 21 km - Gournay : 21 km)				
<b>AU BUFFET DE FORGES</b> 57 Rue du Maréchal Leduc	02 35 90 44 51 contact@sofhotel.com www.sofhotel.com	dimanche soir du 01/11/17 au 31/03/18	<b>D 3</b> traditionnelle	12,80 €
   				
<b>LE 235</b> 29 Rue de la République	02 35 90 52 67 / 06 76 17 83 58 le235@orange.fr	mardi et mercredi soir	traditionnelle nouvelle et créative	12,50 €
<b>CAFÉ DE DIEPPE</b> 3 Place Brévière	02 35 90 51 32 Facebook : Café de Dieppe	lundi	traditionnelle	8,90 €



NOM DU RESTAURANT	CONTACT	FERMETURE	CUISINE	PRIX *
<b>FORGES-LES-EAUX (76440)</b> (La Feuillie : 21 km - Gournay : 21 km)			<b>D 3</b>	* à partir de
<b>LE BISTRO</b> Domaine de Forges Avenue des Sources 	02 32 89 50 50 contact@domainedeforges.com www.domainedeforges.com	ouvert tous les jours	traditionnelle	12,50 €
<b>L'ENTRACTE</b> 53 Avenue des Sources 	02 35 90 53 75	mercredi soir et jeudi	pizzeria saladerie grill	10,70 €
<b>HIPPODROM' CAFÉ</b> 126 Avenue des Sources 	02 35 90 53 65 hippodromcafe@aol.com	lundi	brasserie bar self-service	5,90 €
<b>LA FAMILIA</b> 1 Avenue Mathilde   	02 76 82 91 44 Facebook : La Familia	Fermé le mercredi (toute l'année) et dimanche soir du 1er/11 au 31/03/18	traditionnelle	22,50 €
<b>LA PAIX</b> 15 Rue de Neufchâtel 	  02 35 90 51 22 contact@hotellapaix.fr www.hotellapaix.fr	lundi midi dimanche soir d'Octobre à Juin	traditionnelle	19,20 €
<b>LA TABLE DE FORGES</b> Domaine de Forges Avenue des Sources 	02 32 89 50 57 latabledeforges@domainedeforges.com www.domainedeforges.com	ouvert tous les jours	traditionnelle	29 €
<b>GANCOURT SAINT ETIENNE (76220)</b> (La Feuillie : 19 km - Forges : 19 km - Gournay : 10 km)			<b>E 4</b>	
<b>RESTOBRAY</b> 6 Rue Principale  	02 35 90 98 97 / 06 79 51 07 83 restobray76220@gmail.com Facebook : Restobray	ouvert toute l'année	traditionnelle	8,50 €
<b>GOURNAY-EN-BRAY (76220)</b> (La Feuillie : 17 km - Forges : 21 km)			<b>E 4</b>	
<b>BAR BRASSERIE LA LIBÉRATION</b> 5 Place de la libération 	02 35 90 02 56 Page Facebook : Bar Brasserie La Libération	Lundi	traditionnelle	9 €
<b>LE B'52</b> 26 Rue Notre Dame 	02 77 25 14 53 leb52@hotmail.fr Page Facebook : Le B'52	lundi, mardi, et jeudi soir - mercredi toute la journée	traditionnelle	14,60 €
<b>CHEZ NICO</b> 10 Av. du Général Leclerc  	02 35 09 22 85 cheznico76@gmail.com Facebook : Chez Nico	Lundi	Pizzeria Poulet grillé Plat du jour	5 €
<b>CRÊPERIE LA GRANGE</b> 2 Cote de Saint Aubin	02 35 90 00 41 creperielagrang@orange.fr Facebook : Creperie La Grange	Dimanche soir, lundi et mercredi	crêperie, saladerie	€
<b>LE COMMERCE</b> 1 Rue du Docteur Duchesne 	02 35 90 56 15 Facebook : Le Commerce - Bar -Dimanche Brasserie		traditionnelle	9 €
<b>LE FOURNIL DE GOURNAY</b> 15 Rue du Général de Gaulle	02 35 90 00 46 ludovic.bosvy@sfr.fr Facebook : Le Fournil de Gournay	jeudi et dimanche après-midi	boulangerie, pâtisserie, salon de thé	5,60 €
<b>LE PRADO</b> 6 Place Nationale  	02 35 90 96 90 Facebook : Le Prado Gournay	Lundi	Italienne	6,80 €
<b>MARCHÉ AUX CHEVAUX</b> 9 Esplanade de l'Eglise 	02 35 90 32 98 www.marcheauxchevaux.fr	Ouvert du lundi au samedi midi	Traditionnelle	8,40 €

NOM DU RESTAURANT	CONTACT	FERMETURE	CUISINE	PRIX *
<b>GOURNAY-EN-BRAY (76220)</b> (La Feuillie : 17 km - Forges : 21 km)				<b>E 4</b> * à partir de
<b>NARACCI BOULANGERIE</b> 2 Place Nationale 	02 35 09 84 60 Page Facebook : Boulangerie Naracci	lundi et dimanche après-midi	snack	5 €
<b>NATRAJ</b> 550 Chemin vert     	02 35 09 70 97 hotel-saintaubin@orange.fr www.hotel-saintaubin.fr Facebook : Le Saint Aubin Hotel	Ouvert du lundi au samedi, uniquement le soir	indienne	17,90 €
<b>Ô BISTROT</b> 32 Place Nationale   	02 35 90 00 04 laurent.soulain@sfr.fr Page facebook : O Bistrot	lundi	traditionnelle pizzeria	8 €
<b>LE FOSSÉ (76220)</b> (La Feuillie : 25 km - Forges : 5,5 km - Gournay : 22 km)				<b>D 5</b> * à partir de
<b>L'AUBERGE DU BEAU LIEU</b> 2 Route de Montadet  	02 35 90 50 36 delalande.david@orange.fr www.le-beau-lieu.fr	mardi et mercredi  Hors saison : dimanche soir	traditionnelle	15,80 €
<b>NESLE-HODENG (76270)</b> (La Feuillie : 36 km - Forges : 13 km - Gournay : 35 km)				<b>C 2</b>
<b>AU QUAI GOURMAND</b> 409 Route de Saint-Saire	02 35 93 49 14 auquaigourmand@gmail.com	lundi, mardi (sauf sur réservation de groupes)	traditionnelle	13,50 €
<b>NEUF-MARCHÉ (76220)</b> (La Feuillie : 27 km - Forges : 21 km - Gournay : 6,5 km)				<b>E 5</b>
<b>À L'ÉPOQUE</b> 2 Avenue Georges Heuillard  	02 35 09 46 49 / 06 81 75 62 89 alepoque@yahoo.fr www.restaurantalepoque.fr	lundi midi	traditionnelle pizzeria	8,50 €
<b>SAINT-SAËNS (76680)</b> (La Feuillie : 34 km - Forges : 23 km - Gournay : 44 km)				<b>B 2</b>
<b>LE RESTAURANT DU GOLF</b> Château du Vaudichon	02 35 34 25 24 golf@golfsaintsaens.com www.golfsaintsaens.com	du 1er Avril au 31 Octobre	traditionnelle	15 €
<b>SOMMERY (76440)</b> (La Feuillie : 23 km - Forges : 9,5 km - Gournay : 30,5 km)				<b>E 4</b>
<b>LE RELAIS DU BEC FIN</b> 1090 Route de la Cavée 	02 35 09 61 30 / 06 25 04 29 47 lerelaisdubecfin@gmail.com www.restaurant-sommery.fr	hiver : mercredi - le soir du dimanche au jeudi - estivale : mardi et jeudi soir + mercredi	traditionnelle	14 €

## AUTRES PARTENAIRES

### Arts et produits du terroir :

Brasserie Northmaen	76780 La Chapelle Saint-Ouen	02 35 09 21 54
Encadrement d'Art / Aquarelle - Claudine NATY	76220 Avesnes-en-Bray	02 35 09 26 60
Poterie de Gerberoy	60380 Gerberoy	03 44 48 34 92

### Autres hébergements :

Chambres d'hôtes Le Noroit	60850 Saint-Pierre-Es-Champs	06 83 46 59 38
----------------------------	------------------------------	----------------



















### Autres visites et loisirs

Réparation de vélo - RE CYCLE	76220 Gournay-en-Bray	06 83 43 45 10
-------------------------------	-----------------------	----------------

# OÙ DORMIR ?



ÉTABLISSEMENT	ADRESSE	CONTACT	CAPACITÉ	TARIF *
<b>LES HÔTELS</b> * à partir de				
<b>BÉZANCOURT (76220)</b> (La Feuillie : 12 km - Forges : 25 km - Gournay : 10 km)			<b>D 5</b>	
<b>CHÂTEAU DU LANDEL</b>  	*** 1 Le Landel     	02 35 90 16 01 contact@chateau-du-landel.fr www.chateau-du-landel.fr	17 chambres	107 €
<b>FORGES-LES-EAUX (76440)</b> (La Feuillie : 21 km - Gournay : 21 km)			<b>D 3</b>	
<b>AU SOFHÔTEL LOGIS</b>  	** 57 Rue Maréchal Leclerc    	02 35 90 44 51 / 06 77 01 97 15 contact@sofhotel.com www.sofhotel.com	34 chambres	56 € pour 1 pers
<b>LE CONTINENTAL</b> 	*** Domaine de Forges Avenue des Sources 	02 32 89 50 40 resa-domainedeforges@partouche.com www.hotel-lecontinental.com	44 chambres	67 €
<b>LA FOLIE DU BOIS DES FONTAINES</b> 	Domaine de Forges Avenue des Sources	02 32 89 50 40 resa-domainedeforges@partouche.com www.forgeshotel.com	10 chambres	NC
<b>FORGESHÔTEL</b> 	*** 	02 32 89 50 40 resa-domainedeforges@partouche.com www.forgeshotel.com	89 chambres	119 €
<b>LA PAIX</b>  	** 15 Rue de Neuchâtel    	02 35 90 51 22 contact@hotellapaix.fr www.hotellapaix.fr	18 chambres	65 €

ÉTABLISSEMENT	ADRESSE	CONTACT	CAPACITÉ	TARIF *
<b>LES HÔTELS</b> * à partir de				
<b>FORGES-LES-EAUX (76440)</b> (La Feuillie : 21 km - Gournay : 21 km)			<b>D 3</b>	
<b>LE SAINT DENIS</b>       	** 1 Rue de la Libération	02 35 90 50 70 / 06 73 74 75 13 hotelsdenis@orange.fr www.hotelsaintdenis.fr	10 chambres	52 €
<b>GOURNAY-EN-BRAY (76220)</b> (La Feuillie : 17 km - Forges : 21 km)			<b>E 4</b>	
<b>LE CYGNE</b>  	** 20 Rue Notre Dame	02 35 90 27 80 hotel.le.cygne@orange.fr www.hotelcycgne.fr	29 chambres	50 €
<b>HÔTEL DE NORMANDIE</b>   	** 21 Place Nationale	02 35 90 01 08 / 06 31 99 37 02 alain.beaupuits@wanadoo.fr www.hoteldenormandie.fr	11 chambres	53 €
<b>HÔTEL LE SAINT AUBIN</b>      	*** 550 Chemin Vert	02 35 09 70 97 hotel-saintaubin@orange.fr www.hotel-saintaubin.fr	57 chambres	68 €
<b>SAINT-SAËNS (76680)</b> (La Feuillie : 34 km - Forges : 23 km - Gournay : 44 km)			<b>B 2</b>	
<b>GOLF-HÔTEL</b> 	Château du Vaudichon	02 35 34 25 24 golf@golfdesaintsaens.com www.golfdesaintsaens.com	20 chambres	80 €

<b>APPART'HÔTEL</b> * à partir de				
<b>GOURNAY-EN-BRAY (76220)</b> (La Feuillie : 17 km - Forges : 21 km)			<b>E 4</b>	
<b>AU DÉTOUR DE GOURNAY</b>  	21 Rue des Bouchers	06 79 43 07 38 audetourdegoumay@gmail.com www.audetourdegoumay.com Facebook : Au Détour de Goumay	3 appartements / 1 suite 16 personnes	68 €

<b>LES MEUBLÉS DE TOURISME</b> * à partir de				
<b>AVESNES EN BRAY (76220)</b> (La Feuillie : 13 km - Forges : 20 km - Gournay : 5 km)			<b>E 4</b>	
<b>LE CLOS SAINT MARTIN</b>    	51 Rue des Sources	06 35 10 26 08 / 06 07 16 25 41 clossaintmartin76@gmail.com www.clos-saintmartin.com	1 chambre 3 pers	160 € / sem 100 € / we (2 nuits)
<b>BEAUBEC-LA-ROSIERE (76440)</b> (La Feuillie : 25 km - Forges : 4,5 km - Gournay : 25 km)			<b>C 3</b>	
<b>LE COQ À L'ÂNE</b>     	1974, Rue de la Bastringue	02 35 09 17 91 / 06 32 95 28 93 stebbal@orange.fr www.lecoqalane.fr	2 chambres 5 pers	240 € / sem 156 € / we (2 nuits)
<b>GÎTE D'ÉLIOTE</b> 	61 Impasse de la Croix Crochetot	06 79 52 88 80 gite.eliote@gmail.com Facebook : Gîte d'Eliote	2 chambres 6 pers	390 € / sem 250 € / we (2 nuits)
<b>GÎTE Ô PRÉ</b>   	2469 Route de la Rosière	06 16 74 54 95 info@giteopre.fr www.giteopre.fr	3 chambres 7 pers	390 € / sem 250 € / we (2 nuits)
<b>BEAUSSAULT (76870)</b> (La Feuillie : 32 km - Forges : 11 km - Gournay : 30 km)			<b>D 2</b>	
<b>LA MAISON DE RACHEL</b> 	359 Rue de la Croix Colos	02 35 90 12 72 n.villiers@orange.fr	3 chambres 6 à 8 pers	300 € / sem 100 € / we (2 nuits)

ÉTABLISSEMENT	ADRESSE	CONTACT	CAPACITÉ	TARIF *
<b>LES MEUBLÉS DE TOURISME</b>				* à partir de
<b>CROISY-SUR-ANDELLE (76780)</b> (La Feuillie : 10 km - Forges : 23 km - Gournay : 26 km) <b>C 5</b>				
<b>LE GARDIAN</b>  	 99 Le Val Saint Pierre	02 35 61 09 43 / 06 80 60 06 41 centre tourisme-equestre@wanadoo.fr	1 chambre 3 à 5 pers	154 € / sem 120 € / we (2 nuits)
<b>DAMPIERRE-EN-BRAY (76220)</b> (La Feuillie : 15 km - Forges : 14 km - Gournay : 9,5 km) <b>E 4</b>				
<b>LA CAMPAGNARDE</b>	 936 Chemin des Planques	02 35 90 69 01 / 06 07 49 60 86 francis.lejeune0202@orange.fr lacampagnarde76@gmail.com	2 chambres 5 pers	230 € / sem 110 € / we (2 nuits)
<b>LE CLOS FLEURI LA FERME DES PEUPLIERS</b> 	 1542 Le Long Perrier	02 35 90 22 90 / 06 81 12 13 08 jg.godin@orange.fr www.lafermelespeupliers.com	2 chambres 6/8 pers	350 € / sem 200 € / we (2 nuits)
<b>LA MAISONNETTE LA FERME DES PEUPLIERS</b> 	 1542 Le Long Perrier	02 35 90 22 90 / 06 81 12 13 08 www.lafermelespeupliers.com	1 chambre 2/4 pers	250 € / sem 160 € / we (2 nuits)
<b>DOUDEAUVILLE (76220)</b> (La Feuillie : 22 km - Forges : 14 km - Gournay : 12 km) <b>E 3</b>				
<b>LE REPAIRE D'ASGEÏR</b> 	20 Rue Principale	02 35 09 95 31 / 06 86 83 45 50 le.repaire.d.asgeir@gmail.com www.le-repaire-d-asgeir.com	1 chambre 5 pers	294 € / we (2 nuits)
<b>LES TEMPLIERS NORMANDS</b>  	 20 Rue Principale	02 35 09 95 31 / 06 86 83 45 50 les.templiers.normands@gmail.com www.les-templiers-normands.com	2 chambres 5 pers	274 € / sem 178 € / we (2 nuits)
<b>LA FERTÉ SAINT SAMSON (76440)</b> (La Feuillie : 17 km - Forges : 5,5 km - Gournay : 20 km) <b>D 3</b>				
<b>FERME DE LA CHAPELLE</b>  	 14 Route du Caudeur	02 35 90 72 07 - 06 50 72 23 29 gaec.reconnu.defromerie@wanadoo.fr	3 chambres 6 pers	290 € / sem 190 € / we
<b>LES SOURCES DE L'ANDELLE</b> 	 Impasse du Brassebout	06 63 76 77 80 eugenie_carpentier@yahoo.fr http://gitelessourcesdelandelle.jimdo.com	3 chambres 6 pers	295 € / sem 230 € / we (2 nuits)
<b>FORGES-LES-EAUX (76440)</b> (La Feuillie : 21 km - Gournay : 21 km) <b>D 3</b>				
<b>GÎTE DU GRAND HÊTRE</b>  	9 Rue de la République	02 35 09 86 28 / 06 01 64 95 67 gontran.boyard@wanadoo.fr http://gitedugrandhetre.fr	2 chambres 4 pers	320 € / sem 210 € / we
<b>GÎTE MARI-LOU</b>  	 3 Boulevard Nicolas Thiessé	02 35 90 43 29 / 06 43 48 69 33 michele.peud@orange.fr http://gite-mari-lou.fr/	4 chambres 1 à 6 pers	240 € / sem 50 € / we (1 nuit)
<b>LES HAUTS BRÛLINS</b>  	 20 bis, bd Nicolas Thiessé	02 35 90 83 34 / 06 83 59 63 27 mdvivier76@wanadoo.fr www.les-hauts-brulins.com Facebook : gite (Les hauts-Brûlins)	1 chambre 3 pers	280 € / sem 115 € / we (2 nuits)
<b>LA MAISON DU LAC 1</b>  	 3 Av. Olivier de Montalent	06 12 82 62 15 martinecorbut@outlook.fr	2 chambres 8 pers	389 € / sem 201 € / we (2 nuits)
<b>LA MAISON DU LAC 2</b>  	5 Av. de la Reine	06 12 82 62 15 martinecorbut@outlook.fr	2 chambres 10 pers	487 € / sem 251 € / we (2 nuits)

ÉTABLISSEMENT	ADRESSE	CONTACT	CAPACITÉ	TARIF *
<b>LES MEUBLÉS DE TOURISME</b> * à partir de				
<b>GANCOURT-SAINT-ETIENNE (76220)</b> (La Feuillie : 23 km - Forges : 19 km - Gournay : 9 km) <b>E 4</b>				
<b>LE CABRAY - GÎTE DE LA FERME SAINT JOSEPH</b>   	9 Rue du Bas de Gancourt	02 35 90 26 36 / 06 71 82 59 72 polletdo@wanadoo.fr www.ferme-saint-joseph.com	2 chambres 5 pers	310 € / sem 210 € / we (2 nuits)
<b>GÎTE DE HYAUMET GANCOURT</b>     	2 Route de Hyaumet ***	06 19 33 26 34 francoispagnucco@yahoo.fr www.gancourt.webnode.fr Facebook : Gancourt	5 chambres 15 pers	1800 € / sem 1300 € / we (3 nuits)
<b>LA FEUILLIE (76220)</b> (La Feuillie : 0 km - Forges : 21 km - Gournay : 17 km) <b>C 5</b>				
<b>LES NÉNUPHARS</b>     	7 Rue du Vert Four ***	06 80 21 41 23 les.nenuphars76@gmail.com www.gite-lesnenuphars.com Facebook : Gîte Les Nénuphars Seine-Maritime	studio 2 adultes et 1 enfant	176 € / sem 114 € / we (2 nuits)
<b>LE FOSSÉ (76440)</b> (La Feuillie : 25 km - Forges : 5,5 km - Gournay : 21 km) <b>D 3</b>				
<b>LE POINT DU JOUR</b>  	184 Route du Bel Air	02 35 90 24 66 / 06 47 67 91 42 famille.hallot@wanadoo.fr www.lepointdujourgiterural.jimdo.com	4 chambres 10 pers	371 € / sem 300 € / we (2 nuits)
<b>LONGMESNIL (76440)</b> (La Feuillie : 24 km - Forges : 7 km - Gournay : 21 km) <b>D 3</b>				
<b>L'ÉTOILE DE FORGES</b>    	1 Rue du Mont au Bec	06 73 30 98 98 emilie.bart@hotmail.fr www.etoiledeforges.com	4 chambres 14 pers	490 € / sem 320 € / we
<b>MAUQUENCHY (76440)</b> (La Feuillie : 19 km - Forges : 4 km - Gournay : 27 km) <b>C 3</b>				
<b>LE CLOS DU QUESNAY ROULOTTES DE CHARME</b>   	651 Route de Rouen	02 35 90 00 97 / 06 71 44 82 44 morisseyjean@gmail.com www.leclosduquesnay.com	par roulotte : 2 chambres 4 pers.	530 € / sem 210 € / we
<b>MÉNEVAL (76220)</b> (La Feuillie : 21 km - Forges : 11 km - Gournay : 13 km) <b>D 3</b>				
<b>GÎTE MÉNEVAL</b>   	7 Rue d'Haussez	06 71 11 50 40 edfz@live.fr	3 chambres 6+2 pers.	300 € / sem 150 € / we (2 nuits)
<b>LA PETITE MAISON</b>    	1 Chemin du Rosay	06 11 88 60 85 gitenbray@hotmail.fr www.gitenormand76.com	1 chambre 2 pers.	270 € / sem 120 € / we (2 nuits)
<b>RELAIS DU CHÂTEAU</b>     	ECC 8 Route de la Mer	relaisduchateau@meneval.fr www.meneval.com	4 chambres 1 à 10 pers.	175 € / sem 60 € / jours
<b>MORTEMER (76270)</b> (La Feuillie : 43 km - Forges : 20 km - Gournay : 41 km) <b>D 1</b>				
<b>GÎTE AU BONHEUR NORMAND</b>  	6 Bis Chemin Notre Dame	09 70 26 29 13 / 06 80 12 90 45 maisonlefebvre76@laposte.net https://maisonlefebvre76.wixsite.com/gite Gîte «Au Bonheur Normand» Mortemer 76	4 chambres 8 pers + 1 bébé	345 € / sem 225 € / we
<b>RONCHEROLLES-EN-BRAY (76440)</b> (La Feuillie : 21 km - Forges : 0 km - Gournay : 21 km) <b>C 3</b>				
<b>LE PETIT CHEVAL EN FÊTE</b>     	195 Route de Dieppe	06 69 36 09 47 cic.miniature@gmail.com www.petit-cheval-en-fete.fr	3 chambres 6 pers	550 € / sem 350 € / we
<b>LE TILLEUL</b>  	609 Route de l'Épinay	02 35 90 05 49 / 06 71 15 48 84 claudine.varin@wanadoo.fr http://gite-letilleul.jimdo.com	3 chambres 6 pers	298 € / sem 194 € / we

**SAINT-LUCIEN (76780)** (La Feuillie : 8 km - Forges : 16 km - Gournay : 25 km) **C 4**

**GÎTE DE LA FORGE**  616 Route de Nolléval 06 78 09 66 11  
   gitedelaforge@gmail.com 5 chambres 440 € / sem  
www.gitedelaforge.com 9 pers 330 € / we  
(2 nuits)

**SERIFONTAINE (60590)** (La Feuillie : 26 km - Forges : 37 km - Gournay : 16 km) **E 6**

**DOMAINE DU BOIS MARIE** Rue du Cocagne 06 79 40 92 85  
**YOURTES**  lalande.laurent@yahoo.fr 3 yourtes  
www.yourte-boismarie.com 15 pers 70 € / nuit

**ÉTABLISSEMENT ADRESSE CONTACT CAPACITÉ TARIF \***  
**LES CHAMBRES D'HÔTES** \* à partir de









**AMÉCOURT (27140)** (La Feuillie : 24 km - Forges : 34 km - Gournay : 13 km) **E 6**

**DOMAINE DU PATIS**  1 Place du Patis 02 32 55 51 51 / 06 89 54 09 01  
      domainedupatis@free.fr 5 chambres 70 €  
www.domainedupatis.fr 15 pers 2 pers.

**BEAUBEC-LA-ROSIERE (76440)** (La Feuillie : 25 km - Forges : 4,5 km - Gournay : 25 km) **C 3**

**LE COQ À L'ÂNE**  1974 Rue de la Côte 02 35 09 17 91 / 06 32 95 28 93  
      Bastringue stebbal@orange.fr 2 chambres 55 €  
www.lecoqalane.fr 6 pers 2 pers.

**DAMPIERRE-EN-BRAY (76220)** (La Feuillie : 15 km - Forges : 14 km - Gournay : 9,5 km) **E 4**

**LA BRAYONNE**   167 Chemin de la 02 35 90 10 99 / 06 70 36 92 70  
      Vieuville s.petit18@wanadoo.fr 3 chambres 55 €  
Page Facebook : Chambres d'hôtes («La Brayonne») 7 pers 2 pers.

**LA FERME DES PEUPLIERS**  1542 Le Long Perrier 02 35 90 22 90 / 06 81 12 13 08  
   jg.godin@orange.fr 3 chambres 54 €  
www.lafermelespeupliers.com 9 pers 2 pers.

**LA FERME DE WILLIAM**  1235 Rue Principale 02 32 89 95 53 / 06 81 56 74 38  
      william.hanoteau@orange.fr 2 chambres 59 €  
7 pers 2 pers.

**ELBEUF-EN-BRAY (76220)** (La Feuillie : 21 km - Forges : 19 km - Gournay : 21 km) **D 4**

**LA BERGERIE** 43 rue Falourdel 02 35 90 84 18  
    marc.maclard@orange.fr 1 chambre 60 €  
2 pers

**FORGES-LES-EAUX (76440)** (La Feuillie : 21 km - Gournay : 21 km) **D 3**

**CHAMBRES D'HÔTES** 8 Rue Rebours Mutel 02 35 90 50 70 - 06 73 74 75 13  
**DU COLVERT**  chambrecolvert@hotmail.com 5 chambres 50 €  
    15 pers (sans petit déjeuner)

**GOURNAY-EN-BRAY (76220)** (La Feuillie : 17 km - Forges : 21 km) **D 4**

**LA LONGÈRE**  Chemin de l'Herbage 06 21 76 59 01  
       de la Fontaine christiane.l.duvauchel@orange.fr 3 chambres 65 €  
www.chambresdhotels-gournay-en-bray.fr 7 pers 2 pers.

**GRUMESNIL (76440)** (La Feuillie : 27 km - Forges : 14 km - Gournay : 18 km) **E 3**









**LES CLÉS D'AURIANE** 15 Rue des Puits 09 81 37 78 51 / 06 99 06 68 80  
   Hameau de Rousseville lesclesdauriane@yahoo.fr 4 chambres 75 €  
www.lesclesdauriane.com 8 pers 2 pers

**LE FOSSÉ (76440)** (La Feuillie : 22 km - Forges : 2,5 km - Gournay : 20 km) **D 3**

**LA BELLÈRE** 13 Chemin de la Bellière 06 14 31 68 04  
       williamvanhaeren@hotmail.fr 4 chambres 70 €  
bedandbreakfast-labelliere.com 10 pers 2 pers.  
www.francevoyage.com-maison-hotes.fr

ÉTABLISSEMENT	ADRESSE	CONTACT	CAPACITÉ	TARIF *
<b>LES CHAMBRES D'HÔTES</b> * à partir de				
<b>MAINNEVILLE (27150)</b> (La Feuillie : 19 km - Forges : 35 km - Gournay : 14 km)			<b>E5-6</b>	
<b>CHAMBRES D'HÔTES</b>	4 Rue Dauvet	02 32 55 51 26 marcjean-claude@orange.fr	2 chambres 4 pers	70 € 2 pers.
<b>MARTAGNY (27150)</b> (La Feuillie : 16 km - Forges : 32 km - Gournay : 12 km)			<b>D5</b>	
<b>LA FERME DES SIMONS</b>	21 Rue de la Chasse	02 32 55 57 22 mf.laine@orange.fr ferme-des-simons.pagesperso.orange.fr	3 chambres 10 pers	60 € 2 pers.
<b>MAUQUENCHY (76440)</b> (La Feuillie : 19 km - Forges : 4 km - Gournay : 27 km)			<b>C3</b>	
<b>LE CLOS DU QUESNAY</b>	651 Route de Rouen	02 35 90 00 97 / 06 71 44 82 44 morissejean@gmail.com www.leclosduquesnay.fr	5 chambres 14 pers	92 € 2 pers.
<b>NEUF-MARCHÉ (76220)</b> (La Feuillie : 18 km - Forges : 27 km - Gournay : 9 km)			<b>E5</b>	
<b>LA ROSE TRÉMIÈRE</b>	8 Rue des Haies Les Flamands	02 35 90 23 26 / 06 03 89 11 86 denis.andree@sfr.fr www.la-rose-tremiere.com	1 chambre 3 pers	65 € 2 pers.
<b>RONCHEROLLES-EN-BRAY (76440)</b> (La Feuillie : 21 km - Forges : 0 km - Gournay : 21 km)			<b>C3</b>	
<b>A LA SOURCE NORMANDE</b>	543 Rue de la Mairie	02 35 90 13 87 / 07 72 38 94 42 nathalie.gaudin.dufour@orange.fr www.alasourcenormande.com	2 chambres 9 pers	60 € 2 pers.
<b>SAINT-GERMER-DE-FLY (60850)</b> (La Feuillie : 24 km - Forges : 28 km - Gournay : 7,5 km)			<b>E5</b>	
<b>LES CHAMBRES DE L'ABBAYE</b>	2 Rue Michel Greuet	03 44 81 98 38 / 06 09 27 75 41 comte.resa@free.fr www.chambres-abbaye.com	4 chambres 10 pers	66 € 2 pers.
<b>SAUMONT LA POTERIE (76440)</b> (La Feuillie : 19 km - Forges : 7 km - Gournay : 15 km)			<b>D3</b>	
<b>TERRE D'ISLAIRES</b>	63 Route d'Hodeng	06 79 39 83 27 terredislares@gmail.com www.terredislares.com	4 chambres 12 pers	80 € 2 pers.
<b>SOMMERY (76440)</b> (La Feuillie : 23 km - Forges : 9,5 km - Gournay : 30 km)			<b>C3</b>	
<b>FERME DE BRAY</b>	281 Chemin de Bray	02 35 90 57 27 / 06 88 92 32 05 fermedebray@orange.fr http://ferme.de.bray.free.fr	4 chambres 14 pers	60 € 2 pers.



ÉTABLISSEMENT	ADRESSE	CONTACT	CAPACITÉ	TARIF *
<b>LES GÎTES DE GROUPES</b> * à partir de				
<b>FORGES-LES-EAUX (76440)</b> (La Feuillie : 21 km - Gournay : 21 km) <b>D 3</b>				
<b>LES PITOUKS</b>	 42 Avenue du 11 Novembre	02 35 90 50 42 mfr.forges-les-eaux@mfr.asso.fr	24 lits (3 pour pers. handicapées)	560 € week 2 jours
<b>LE RELAIS DU CHASSE MARÉE</b>	 Place de l'Ancienne Gare Thermale	02 35 09 68 37 www.lerelaisdushassemaree.fr	20 lits	15,50 € à partir de 15 pers.
<b>VILLA LA MINIÈRE</b>	 42 Avenue du 11 Novembre	02 35 90 50 42 mfr.forges-les-eaux@mfr.asso.fr	39 lits	715 € week 2 jours
<b>GAILLEFONTAINE (76440)</b> (La Feuillie : 29 km - Forges : 7,5 km - Gournay : 24 km) <b>D2-3</b>				
<b>GÎTE DE GAILLEFONTAINE</b>	 43 Grande Rue	02 35 90 95 11 - 06 70 80 56 36 gite.gaillefontaine@wanadoo.fr	27 lits (8 pour pers. handicapées)	30 € par chambre
<b>MONTROT Y (76220)</b> (La Feuillie : 12 km - Forges : 20 km - Gournay : 7 km) <b>E 5</b>				
<b>GÎTE BRINDILLE</b>	 7 Rue Godard	02 35 90 21 88 / 06 10 88 19 31 gitebrindille@orange.fr www.grandsites.com/gite-76-brindille-195.htm	1 chambre 1 dortoir 15 pers	120 € / journée 240 € / nuit
<b>SIGY-EN-BRAY (76780)</b> (La Feuillie : 12 km - Forges : 10 km - Gournay : 23 km) <b>C 5</b>				
<b>GÎTE DU POINT DU JOUR</b>	** et *** 77 Rue du Point du Jour	09 52 35 07 52 / 06 75 52 78 17 gite.sigy@gmail.com	12 chambres 28 personnes	750 € week-end
<b>CAMPING - AIRE DE CAMPING-CAR - VILLAGE VACANCES</b> * à partir de				
<b>FORGES-LES-EAUX (76440)</b> (La Feuillie : 21 km - Gournay : 21 km) <b>D 3</b>				
<b>AIRE DE CAMPING-CAR</b> (Aire non communale)	Rue Nicolas Thiesse	02 35 90 53 91 campingforges@gmail.com	35 emplacements	9 €
<b>CAMPING DE LA MINIÈRE</b>	 Rue Nicolas Thiesse	02 35 90 53 91 campingforges@gmail.com www.campingforges.com	70 emplacements / 7 mobile homes	tente et caravane : 12 € Mobil-home à partir de 70 € (4pers)
<b>VVF VILLAGES</b>	 Rue du Donjon	02 35 90 47 62 accueil.forges-les-eaux@vfvillages.fr www.vvf-villages.org	60 pavillons	315 € / semaine 69 € / nuit
<b>LE COUDRAY SAINT GERMER (60850)</b> (La Feuillie : 30 km - Forges : 34 km - Gournay : 14 km) <b>F 5</b>				
<b>CAMPING LA BELLE ÉTOILE</b>	 Rue des Routis	06 01 21 45 46 / 06 42 48 07 15 stgermercamping@yahoo.fr	46 emplacements	tente / caravane : 4,50 € camping-car : 9 € Mobil-home 65 € (1 nuit)
<b>NOLLÉVAL (76780)</b> (La Feuillie : 5 km - Forges : 17 km - Gournay : 22km) <b>C 4</b>				
<b>LE CLAIR RUISSEL</b>	 9 Rue Fortin Marceau	02 35 90 83 26 marie-nolleval@wanadoo.fr	24 emplacements	emplacement ; 6 à 12 € pers : 6,50 € / jour electricité : 3 € / jour

ÉTABLISSEMENT	ADRESSE	CONTACT	CAPACITÉ	TARIF *
<b>LES SALLES DE RÉCEPTION</b> <small>* à partir de</small>				
<b>AMÉCOURT (27140)</b> (La Feuillie : 24 km - Forges : 34 km - Gournay : 13 km)			<b>E 6</b>	
<b>DOMAINE DU PATIS</b>    	1 Place du Patis	02 32 55 51 51 / 06 89 54 09 01 domainedupatis@free.fr www.domainedupatis.fr	80 pers	1200 €
<b>FORGES-LES-EAUX (76440)</b> (La Feuillie : 21 km - Gournay : 21 km)			<b>D 3</b>	
<b>DOMAINE DE FORGES</b> 	Avenue des Sources	02 32 89 50 50 contact@domainedeforges.com www.domainedeforges.com	10 à 350 pers.	sur devis
<b>LONGMESNIL (76440)</b> (La Feuillie : 24 km - Forges : 7 km - Gournay : 21 km)			<b>D 3</b>	
<b>L'ÉTOILE DE FORGES</b>    	1 Rue du Mont au Bec	06 73 30 98 98 emilie.bart@hotmail.fr www.etoiledeforges.com	120 pers	850 €

## Idée recette :



### Ingrédients (pour 6 pers) :

- 1 pâte Brisée
- 6 pommes
- 20 g de sucre
- 30 g de beurre

### Préparation de la recette :

Éplucher et découper en morceaux 4 Golden.

Faire une compote : les mettre dans une casserole avec un peu d'eau (1 verre ou 2). Bien remuer. Quand les pommes commencent à ramollir, ajouter 20 g de sucre. Ajouter un peu d'eau si nécessaire.

Vous saurez si la compote est prête une fois que les pommes ne seront plus dures du tout. Ce n'est pas grave s'il reste quelques morceaux.

Pendant que la compote cuit, éplucher et couper en quatre les deux dernières pommes, puis, couper les quartiers en fines lamelles (elles serviront à être posées sur la compote). Préchauffer le four à 210°C (thermostat 7).

Laisser un peu refroidir la compote et étaler la pâte Brisée dans un moule et la piquer avec une fourchette.

Verser la compote sur la pâte et placer les lamelles de pommes en formant une spirale ou plusieurs cercles, au choix ! Disposer des lamelles de beurre dessus.

Mettre au four et laisser cuire pendant 30 min max. Surveiller la cuisson. Vous pouvez ajouter un peu de sucre sur la tarte pendant la cuisson pour caraméliser un peu.

# MANIFESTATIONS

## **20 Mars : 38<sup>ème</sup> édition - Le Tour de Normandie :**

Le Tour de Normandie 2018 aura lieu du 19 au 25 mars. La deuxième étape reliant Evreux à Forges-les-Eaux sera l'occasion d'un parcours de 160 kilomètres. Une boucle de 27 km autour de Forges permettra ensuite aux coureurs de réaliser deux passages sur la ligne d'arrivée située près du casino. Une arrivée qui devrait se situer aux alentours de 16h15.

Forges les Eaux - [www.forgesleseaux.fr](http://www.forgesleseaux.fr) - 02 32 89 97 37

## **26 au 29 Avril : 30<sup>ème</sup> Festival International des Magiciens :**

Jours de magie (du close-up aux grandes illusions en passant par le mentalisme, les manipulations, la télépathie et la lévitation) proposés par les meilleurs magiciens mondiaux. Des spectacles merveilleux régulièrement associés à des goûters, déjeuners et dîners de gala. Un rendez-vous familial incontournable !

Salle des Ambassadeurs – Domaine de Forges – Forges les Eaux - [www.domainedeforges.com](http://www.domainedeforges.com) - 02 32 89 50 50

## **06 Mai : 10<sup>ème</sup> Concours d'attelage du Bois de l'Épinay :**

Epreuves sportives pour les participants, les concours d'attelage sont particulièrement attractifs pour les spectateurs tant en raison des épreuves proposées (dressage, maniabilité, endurance) que pour la beauté des attelages.

Bois de l'Épinay – Forges les Eaux - 02 35 09 97 30 et 06 87 36 38 58

## **13 Mai : Trail du Pays de Bray :**

4 courses nature et trail : 8 et 15 kms ouvert aux marcheurs, 30km (600 mD+), 55 km (1100 mD+)  
Pasta party gratuite pour les coureurs dès 15, 30 ou 55 km. Lots du terroir ou technique pour tous les inscrits.

Mairie de Gaillefontaine : 02 35 90 95 11

## **23 au 27 Mai : Fête de la Nature :**

5 jours pour vous plonger au coeur de notre environnement autour du thème «voir l'invisible» : sorties nature, expositions, conférences... Programme détaillé sur demande à l'Office de Tourisme de Forges-les-Eaux.

Office de Tourisme de Forges les Eaux - 02 35 90 52 10

## **2 Juin : Fête du vélo :**

Fête du vélo avec BMX, trial, troc vélo, rallye vélo, balade à vélo dans le cadre de la Fête du vélo 2018.

Organisée par la mairie dans les rues de Gournay en Bray

## **15 au 17 Juin : 19<sup>ème</sup> édition : North'Fest - La Fête des Vikings :**

Combats d'épées, danse et jeux traditionnels, ripaille (mouton northmaen, sangliers, cochons), beuverie (northmaen à disposition), village viking, spectacles pour petits et grands, concerts, cracheurs de feu, grand bûcher ...

Organisé par North'Fest la Fête Viking et Thor Park à La Chapelle Saint-Ouen - 06 72 98 71 51 - [www.feteviking.blogspot.fr](http://www.feteviking.blogspot.fr)

## **17 Juin : 25<sup>ème</sup> édition VTT Bois et Vallée à La Chapelle Saint Ouen :**

Rendez-vous incontournable pour les vététistes et les randonneurs. Plusieurs parcours VTT proposés : 15km, 30 km, 45km, 60km ou encore 10km de randonnée pédestre au départ du Domaine d'Argueil. Parcours avec photographe, balisés & sécurisés. Ravitaillement offert, restauration & hebergement sur place.

Organisé par l'association Bois et Vallées. Inscriptions au 06 35 21 47 26 ou 06 11 33 32 12

## **23 et 24 Juin : Exposition tracteurs anciens :**

Marché fermier, artisanat, chevaux, animaux de la ferme à l'hippodrome du Mont-Louvet.

Hippodrome du Mont-Louvet - Renseignements : 06 83 33 93 49

## **30 Juin au 1er Juillet : 9<sup>ème</sup> Marathon du Terroir Brayon :**

Deux jours de festivités autour d'un marathon et d'un semimarathon pour mettre à l'honneur le Pays de Bray et la Normandie. De nombreuses animations proposées aux enfants et aux parents (marathon conté, baby marathon...).

Forges les Eaux – Pays de Bray - [www.runningbray.com](http://www.runningbray.com) - 06 81 09 29 34

# MANIFESTATIONS

## **13 au 16 Juillet : 65<sup>ème</sup> Saint-Clair :**

13 ouverture de la St Clair avec animations et fête foraine en centre ville, le dimanche 15 la cavalcade. Clôture par une grand feu d'artifice le lundi 16.

Renseignements auprès du comité des fêtes : 02 35 09 21 20 ou [comitedesfetes.gournay@gmail.com](mailto:comitedesfetes.gournay@gmail.com)

## **10 au 15 Juillet (sauf 14/07) : 17<sup>ème</sup> Festival des Marionnettes :**

De nombreuses compagnies vous présenteront leur spectacle pour petits et grands avec des personnages originaux et des histoires fascinantes. Vous avez la possibilité de participer aux ateliers et aux expositions gratuitement.

Espace de Forges - Forges les Eaux - 02 32 89 97 37

## **14 Juillet : Forges Academy 17 :**

Grand concours de chant (plus de 3000 spectateurs) réservé aux chanteurs amateurs ou semi-pro âgés de 14 ans ou plus et suivi d'un concert.

Place Brévière – Forges les Eaux - [www.forges-academy.com](http://www.forges-academy.com) - 02 32 89 97 37

## **14 Juillet : Tour de France :**

Passage du Tour de France à Gournay-en-Bray

Mairie - Gournay-en-Bray - 02 32 89 90 00

## **22 Juillet : 16<sup>ème</sup> Fête de l'Andelle :**

Dans le bois de l'Epinay et au bord du lac de l'Andelle, profitez d'un rassemblement de véhicules, motos et moteurs anciens. Aussi, tout au long de la journée : Balades touristiques, expositions, musiques guinguettes : jazz, accordéon ... Activités pour enfants : clowns, maquillage, manège en bois ... Marché fermier.

Bois de l'Epinay – Lac de l'Andelle – Forges les Eaux - 02 32 89 97 37

## **28 et 29 Juillet : 40<sup>ème</sup> Fête du cheval :**

Rendez-vous incontournable des amoureux du cheval, la traditionnelle fête du cheval rassemble chaque année près de 30000 visiteurs et plus de 800 chevaux avec de nombreux concours et de nombreux spectacles. Chacun y trouve son compte.

Bois de l'Epinay – Forges les Eaux - [fetecheval.free.fr](http://fetecheval.free.fr)

## **30 Juillet : 13<sup>ème</sup> Trot en fête :**

Comme chaque été, l'hippodrome de Mauquenchy clôturera les festivités de la traditionnelle Fête du Cheval de Forges les Eaux, avec sa réunion de 8 courses PMU. Dès le matin et jusqu'en fin de journée animations et courses rythmeront votre journée à partager en famille.

Hippodrome de Mauquenchy - [www.mauquenchy.com](http://www.mauquenchy.com) - 02 35 09 83 11

## **29 Juillet : Sacré Pays de Bray :**

Ouverture du patrimoine religieux dans certaines communes aux alentours de La Feuillie.

Renseignements auprès de votre office de tourisme La Feuillie

## **11 Août : 9<sup>ème</sup> Marché fermier / dîner du terroir :**

9<sup>ème</sup> marché fermier / dîner du terroir au marché couvert à Gournay en Bray de 16h à 23h. Entrée libre.

Renseignements : office de tourisme à Gournay en Bray : 02 35 90 28 34 ou [contact@ot-gournay-en-bray.fr](mailto:contact@ot-gournay-en-bray.fr)

## **12 Août : Sacré Pays de Bray :**

Ouverture le dimanche après-midi des Eglises de Beaussault et de Mesnil-Mauger.

Renseignements auprès de votre office de tourisme de Forges-les-Eaux : 02 35 90 52 10

# MANIFESTATIONS

## **15 Août : Corso Fleuri et fête patronale :**

Le Corso Fleuri est devenu une sortie institutionnelle incontournable dans le Pays de Bray. Fête Foraine, Braderie, Défilé de chars fleuris constituent sur trois jours de fête populaire un rendez-vous festif et convivial pour les visiteurs..

Mairie de Gaillefontaine : 02 35 90 95 11

## **15 Août : 17<sup>ème</sup> édition des Danses au Lac :**

Vous assisterez à une après-midi dansante (quadrille, polka, mazurka et valse) et pourrez vous joindre à l'ambiance, au bord du lac de l'Andelle.

Echiquier du lac de l'Andelle – Forges les Eaux - 02 35 90 52 10

## **25 Août : 27<sup>ème</sup> Foire du Melon :**

Foire traditionnelle centenaire, reprise en 1989. Rendez-vous incontournable de l'année, cette commune accueille près de 25 000 visiteurs sur les deux jours et rencontre un réel succès à chaque édition. Alors au programme il y aura bien entendu du melon mais aussi un marché fermier, fête foraine, foire à tout, concours de chevaux, concert, repas dansant, baptême en hélicoptère....

Beaubec-la-Rosière - 02 35 90 42 66

## **26 Août : Sacré Pays de Bray :**

Venez découvrir les églises de Bézancourt et de Bosc-Hyons

Renseignements : office de tourisme à Gournay en Bray : 02 35 90 28 34 ou [contact@ot-gournay-en-bray.fr](mailto:contact@ot-gournay-en-bray.fr)

## **8 Septembre : Rallye des Familles à Sigy-en-Bray :**

Sur le principe d'une chasse aux trésors familiale, les participants devront s'aventurer sur un itinéraire de randonnée jalonné de balises électroniques et d'énigmes. Ils disposeront pour cela d'une carte, d'un boîtier électronique pour pointer les balises et d'une feuille de route.

Organisé par le Département et l'office de tourisme

## **9 Septembre : Randonnée pedestre :**

Cette randonnée va nous permettre de découvrir : Argueil et les Monts de Sigy ; le Pays des Monts de l'Andelle. Depuis ARGUEIL , nous nous dirigerons vers Clairval et le hameau de Saint- Samson. Ensuite, nous poursuivrons à la découverte des Monts de Sigy afin d'admirer le panorama et les différentes perspectives de ce site du Pays de Bray et de la vallée de l'Andelle.

Organisée par l'office de tourisme de La Feuillie - Inscriptions 3€ - 02 35 09 68 03

## **16 Septembre : 41<sup>ème</sup> Foire à Tout – Foire aux harengs grillés – Foire aux moules :**

41<sup>ème</sup> Foire à tout dans les rues de Gournay avec plus de 300 exposants. Venez chiner, vous balader, déguster des harengs grillés dès 7h du matin.

Renseignements : office de tourisme à Gournay en Bray : 02 35 90 28 34 ou [contact@ot-gournay-en-bray.fr](mailto:contact@ot-gournay-en-bray.fr)

## **28 au 30 Septembre : 135<sup>ème</sup> Fête Brévière :**

La fête traditionnelle Brévière se déroule tous les ans à Forges-les-Eaux depuis 1873. Elle associe Fête Foraine, brocante et animations diverses et variées sur trois jours de folie où tout le monde y trouve son compte.

Forges-les-Eaux : 02 32 89 97 37

## **28 Octobre : 16<sup>ème</sup> rallye autos régional :**

Organisé par l'Ecurie Porte Normande à Gournay-en-Bray.

Renseignements : 06 38 02 38 52

## **2 Décembre : Marché de Noël à Forges-les-Eaux :**

Plusieurs stands dans le Hall Baitard et quelques chalets pour des idées cadeaux avant Noël  
Marché de Noël de Forges-les-Eaux : 06 11 70 42 75

## **14 au 16 Décembre : Marché de Noël à Gournay-en-Bray:**

Chalets autour et à l'intérieur du marché couvert de Gournay en Bray

Renseignements auprès du comité des fêtes : 02 35 09 21 20 ou [comitedesfetes.gournay@gmail.com](mailto:comitedesfetes.gournay@gmail.com)

# NOS PARTENAIRES

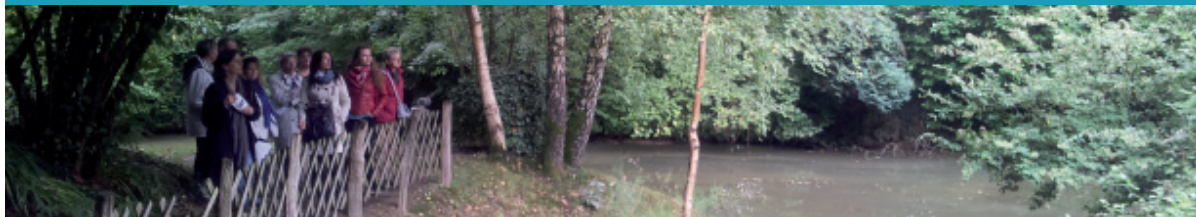

A venir bientôt - Une superbe Suite avec Bain à remous et confort cocooning. 



**AU DETOUR DE GOURNAY**  
Appart'Hôtel

Notre établissement familial propose des appartements entièrement équipés avec cuisine (Vaisselle et électroménagers), salle de douche avec jets massant, un vrai salon avec les chaînes CanalSat, le tout pour vous sentir comme chez vous.

 Visitez notre page FACEBOOK Au détour de Gournay, découvrez nos logements et nos tarifs. **Appelez nous vite ! AU DETOUR DE GOURNAY** 06.79.43.07.38

## ENVIE D'UNE PUBLICITÉ POUR VOTRE STRUCTURE ?

Votre Office de Tourisme est à votre disposition pour tous renseignements complémentaires.

**La Feuilleie** : Marion  
02 35 09 68 03

**Forges-les-Eaux** : Ophélie  
02 35 90 52 10

**Gournay-en-Bray** : Nelly ou Audrey : 02 35 90 28 34

*Gîte Relais du Château*



4 chambres  
1 à 10 personnes

8 Route de la Mer  
76220 Méneval

relaisduchateau@meneval.fr  
www.meneval.com



 *Gîte au Bonheur Normand*  
Gîte pour 8 personnes max + 1 bébé - 4 chambres

6 Bis Chemin Notre Dame 76270 Mortemer  
09 70 26 29 13 / 06 80 12 90 45

maisonlefevre76@laposte.net  
https://maisonlefevre76.wixsite.com/gite



*Restaurant  
Le Commerce*

Le commerce vous accueille du lundi au samedi midi dans un cadre chaleureux et convivial. Profitez de la terrasse ombragée à l'étage.

1 Rue du Docteur Duchesne  
76220 Gournay-en-Bray  
Contact : 02 35 90 56 15 - 60 couverts



 *Domaine du Pâtis*

Halte paisible dans un remarquable corps de ferme du XVIIIème, 5 chambres d'hôtes de charme et une salle de réception

Françoise et Jacques BODESCOT - 1 place de Pâtis 27140 AMECOURT - Tél. 02 32 55 51 51 Port.06 89 54 09 01  
Mail : domainedupatis@free.fr - Site : www.domainedupatis.fr



**Tel : 02 35 90 51 22**

**La Paix**  
**Hôtel \*\* Restaurant**  
 15 Rue de Neuchâtel  
 76440 Forges-les-Eaux  
 www.hotellapaix.fr







Situé au centre ville, un grand parking, 18 chambres rénovées récemment, cuisine traditionnelle





Fermé le lundi midi toute l'année et dimanche soir hors saison.

*Camping*  
**La Minière**

\*\*



70 emplacements - 7 mobiles homes

Rue Nicolas Thiesse - 76440 Forges-les-Eaux  
 Tel : 02 35 90 53 91  
 campingforges@gmail.com - www.campingforges.com



*Le Château du Landel \*\*\*- Hôtel / Restaurant*



C'est l'histoire d'une maison noble au cœur de la forêt de Lyons qui accueillit les pèlerins de Compostelle puis les verriers du Pays de Bray. Ses deux salles de restaurants possèdent un cachet exceptionnel.



1 Le Landel - 76220 BEZANCOURT - 02 35 90 16 01  
 contact@chateau-du-landel.fr  
 www.chateau-du-landel.fr



*La Boutique*  
 de l'Office  
 de Tourisme de  
 Forges-les-Eaux



Savons, bougies, magnets, affiches, dés de collection, confitures, textiles, produits du terroir, cartes postales...

Rue Albert Bochet - 76440 Forges-les-Eaux  
 Tel : 02 35 90 52 10

Mail : contact@forgeseaux-tourisme.fr  
 Web : www.forgeseaux-tourisme.fr

**Hôtel Le Saint-Aubin avec son Restaurant le «Natraj»**

Au cœur d'une région active, notre hôtel/restaurant dispose de 57 chambres tout confort pouvant recevoir 150 personnes. Nous vous réservons un accueil chaleureux et attentif. Vous pourrez découvrir notre nouveau restaurant indien «Natraj» ouvert tous les soirs de la semaine avec un buffet à volonté les vendredis et samedis soir. Menu à partir de 17,90 €.

**Date d'ouverture :**  
**Hôtel : toute l'année**  
**Restaurant : du lundi au samedi uniquement le soir**  
**Le dimanche sur réservation**  
**Ferme le mois d'août**

550 Chemin Vert - 76220 Gournay en Bray  
 Tel : 02 35 09 70 97  
 Mail : hotel-saintaubin@orange.fr











## La Ferme des Peupliers



Dans notre ancien corps de ferme du 18e siècle, 2 gîtes :  
 La Maissonette\*\* 3/4 pers – Le Clos fleuri\*\*\* 6/8 pers, 3  
 chambres d'hôtes (9pers) labellisée Gîte de France. A  
 disposition un local équipé (30 à 40 pers) d'une cuisine,  
 lave-linge et sèche-linge.

1542 Le Long Perrier - 76220 Dampierre-en-Bray  
 Tél : 02 35 90 22 90/ Port : 06 81 12 13 08  
 Mail : jg.godin@orange.fr  
 Web : www.lafermelespeupliers.com



## Charcuterie / traiteur Prieur

Du mardi au samedi de 08h à 13h et de 15h à 20h  
 Dimanche de 08h à 13h

2 Rue de la République - 76440 Forges-les-Eaux - 02 35 90 52 05

Pièces apéritives, cocktails, repas, buffet froid...  
 Spécialités : paëlla, couscous, cassoulet...

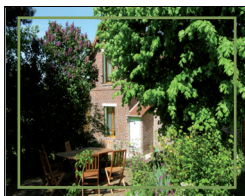

## Gîte Le Tilleul



Située à 4 km de la ville touristique de Forges-les-Eaux,  
 «Le Tilleul», maison indépendante en briques, entièrement  
 restaurée, entourée d'un jardin clos et arboré de  
 1 000 m<sup>2</sup> à tout pour vous séduire.

609 Route de l'Epinay - 76440 Roncherolles-en-Bray  
 Tel : 02 35 90 05 49/ Port : 06 71 15 48 84  
 Mail : claudine.varin@wanadoo.fr - Web : http://gite-letilleul.jmda.com

Ménage  
 Repassage  
 Jardinage  
 Bricolage  
 Soutien Scolaire

Garde d'enfants + de 3 ans  
 Assistance aux personnes  
 Livraison courses/repas/à domicile  
 Vigilance temporaire du domicile



Toutes nos offres sont déductibles à 50% des impôts

# clean home concept ©

www.cleanhomeconcept.com

Département 76

@cleanhomeconcept



**Clean Home Concept**  
 est à votre disposition sur  
 toute la **Seine Maritime**,  
 pour vous faciliter la vie de tous  
 les jours ...  
 Laissez-vous guider et profitez de  
 chaque instant libre!  
 Nous nous chargeons des  
 formalités administratives  
 à votre place!

**A votre service : 06 10 29 92 11**



Un gîte tout confort à 5 mn à pied du centre ville, des lacs, de l'avenue verte, de la piscine, du spa. A 40 min de Rouen, de la Côte Normande. De 1 à 6 pers - Nuitée - Week-end - Semaine.

3 Bd Nicolas Thiéssé  
76440 Forges-les-Eaux

Tél : 06 43 48 69 33  
Mail : michele.peud@orange.fr  
Web : <http://gite-mari-lou.fr>



**GÎTE  
MARI-LOU**



## Hôtel \*\* «Le Saint Denis»

Hôtel situé en plein centre ville, 10 chambres à partir de 52 €

Ouvert toute l'année

1 Rue de la Libération  
76440 Forges-les-Eaux  
Tel : 02 35 90 50 70  
Port : 06 73 74 75 13

Mail : [hotelsaintdenis@orange.fr](mailto:hotelsaintdenis@orange.fr)  
Web : [www.hotelsaintdenis.fr](http://www.hotelsaintdenis.fr)



## Les chambres d'hôtes du Colvert

5 Chambres  
15 personnes

TV

Wifi

Salle de bain  
privative



L'établissement du Colvert vous accueille dans ses chambres entièrement rénovées, situé à 100m de la Mairie.

8 Rebours Mute! - 76440 Forges les Eaux  
Tél : 02 35 90 50 70 - 06 73 74 75 13  
Mail : [chambrecolvert@hotmail.com](mailto:chambrecolvert@hotmail.com)  
Web : [www.leschambresducolvert.fr](http://www.leschambresducolvert.fr)



## Boulangerie / Pâtisserie Sevestre

Du lundi au samedi (sauf mardi) de 07h30 à 13h30 / 15h30 à 20h  
Dimanche de 07h30 à 20h

27 Rue de la République - 76440 Forges-les-Eaux - 09 50 34 89 08

M et Mme Sevestre vous proposent des spécialités de pains originaux. Aussi, laissez-vous tenter par l'une de leurs délicieuses pâtisseries !

# DOMAINEDEFORGES

CASINO | HÔTELS | SPA | GOLF | EVENEMENTS



[WWW.DOMAINEDEFORGES.COM](http://WWW.DOMAINEDEFORGES.COM)

**PARTOUCHE**  
POUR L'AMOUR DU JEU

*L'Etoile de Forges*

**Salle de réception avec hébergements**  
Lieu idéal pour organiser vos événements privés ou professionnels.





**L'Etoile de Forges**  
1 rue du mont au bec  
76440 Longmesnil  
Tel 06.73.30.98.98  
[www.etoiledeforges.com](http://www.etoiledeforges.com)



## RESTAURANT A L'ÉPOQUE

Venez découvrir et déguster une cuisine traditionnelle avec des produits locaux et de qualité, de la viande française et des pizzas au feu de bois dans un cadre chaleureux à l'esprit d'antan. Nouveauté ! Un distributeur de pizzas est désormais disponible 24h/24.

L'été, profitez d'une terrasse ombragée.

En semaine nous proposons un menu à 13,50€ et quotidiennement 3 menus à 20€, 26€ et 30€.

Pour des banquets, anniversaire, mariage...vous pourrez privatizer le restaurant ou une partie seulement.

Date d'ouverture :

Hiver : du mardi au dimanche 12h-14h et le vendredi et samedi soir 19h-22h

Été : le mardi au dimanche 12h-14h et le vendredi et samedi soir 19h-22h

2 Avenue Georges Heuillard

76220 Neuf-Marché

Tel : 02 35 09 46 49 / 06 81 75 62 89

Mail : [alepoque@yahoo.fr](mailto:alepoque@yahoo.fr)

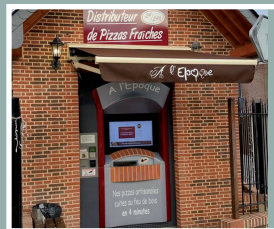



## Halte Cycliste à Gournay en Bray

Vous pourrez désormais laisser votre vélo en sécurité le temps de manger, de vous balader ou de vous reposer .... Il vous suffit de vous rendre à l'office de Tourisme ou chez certains commerçants et de demander deux jetons : un pour rentrer et laisser votre vélo et le second pour le récupérer.

### Renseignements :

**Mairie**  
02 32 89 90 00

**Office de Tourisme**  
02 35 90 28 34

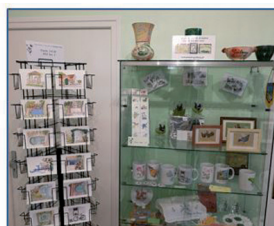

## Boutique de l'Office de Tourisme à Gournay En Bray

Poteries, mugs, cartes  
postales, marque page,  
livres sur la région, ...

9 place d'Armes 76220 Gournay En Bray

Tél. : 02 35 90 28 34

contact@ot-gournay-en-bray.fr

www.gournayenbray-tourisme.fr



## Gîte Ménerval

Maison en pierre du XVIIIème, complètement dédiée à la nature et à la détente. Entouré d'un vaste jardin traversé par la rivière. Petite cascade, grange aménagée pour le yoga en famille.

7 rue d'Haussez 76220 MENERVAL  
06 71 11 50 40 - edfz@live.fr



Courses  
d'orientation,  
Equitation,  
Sentiers  
pédestres,  
Vtt, Golf, Pêche,  
Accrobranche,  
Swin golf  
...

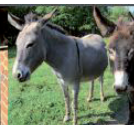

## LE DOMAINE DU MANOIR D'ARGUEIL

*vous accueille  
pour des séjours intenses !*



Le domaine du Manoir d'Argueil est situé dans un charmant petit village à 125 km de Paris et à 60 km des plages de Dieppe.

- Rassemblement familial ou associatif,
- Séminaire, Stage,
- Séjours de vacances pour jeunes, classes de découvertes...

l'équipe du centre vous accueille dans un cadre exceptionnel et vous accompagne dans les préparatifs de votre séjour. Visites de la Normandie authentique, Etretat, Veules-les-Roses, Rouen, découverte de la nature et balades pédestres ou à vélo, tourisme culturel ou loisirs sur les plages normandes et en baie de Somme.

CENTRE Odcvl,  
FAISANT PARTIE  
DU RÉSEAU :



2 ROUTE DES VALLONS - 76780 ARGUEIL

TEL : 02 35 90 70 19 - manoir@odcvl.org - manoir.odcvl.org

# VOUS ÊTES UN GROUPE ?

*Vous souhaitez passer une journée chez nous ?*



Il y a forcément une visite correspondant à vos attentes pour une **demi-journée, journée** et plus bien sûr !

N'hésitez pas à contacter, **Stéphanie** du service groupes, pour élaborer ensemble votre programme sur mesure.

Tarifs, conditions et devis sur demande.

**du mardi au vendredi**  
**de 09h30 à 12h30 et de 14h à 17h**  
**02 35 90 52 10**  
**contact@forgesleaux-tourisme.fr**

## PROPOSITION DE JOURNÉE



**11h00 : Découverte du Grand Casino de Forges-les-Eaux**  
Un accueil privilégié vous sera réservé avec la **présentation des salles des jeux** et des machines à sous. Tentez votre chance autour des machines à sous et jeux traditionnels ou passer un moment un agréable **Pause-café/thé/eau plate (pause détente)**.  
*Pièce d'identité obligatoire.*

**12h15 : Déjeuner**

**15h00 : Spectacle équestre du Vargas Show**  
Spectacle digne des plus grands cirques ! Pour tous ceux qui aiment les chevaux et les numéros de cirque : lamas, équilibre, acrobatie sur vélo.

*Casino & cirque  
à la campagne*

À partir de  
**40 € TTC**  
par personne  
Mini 20 pers, max 250 pers  
Devis et conditions sur demande



# VENIR EN PAYS DE BRAY



## EN VOITURE

### Depuis Paris (100 km) par Gisors

1. A15 direction Cergy Pontoise
2. Prendre D915 direction Gisors puis Gournay en Bray
3. ou suivre Direction Dieppe pour Forges-les-Eaux
4. ou suivre Direction Rouen pour La Feuillie

### Depuis Paris (100km) par Beauvais

1. A116 Paris/Calais - Sortie N° 14 et 15 (Beauvais)
2. Prendre RN 31 direction Rouen (30km Gournay-en-Bray) (45 km La Feuillie) pour Forges-les-Eaux), après Gournay-en-Bray prendre direction Dieppe.

### Depuis Rouen (45 km)

1. Prendre A28 direction Amiens/ Boulogne sortie Forges-les-Eaux  
Depuis Rouen (30km de La Feuillie) (45km de Gournay en Bray)  
Prendre la RN 31 direction Beauvais/Reims) vers La Feuillie, Gournay en Bray.

## POUR TOUS RENSEIGNEMENTS COMPLÉMENTAIRES :

N'hésitez pas à contacter  
les Offices de Tourisme :

La Feuillie :  
02 35 09 68 03

Forges-les-Eaux :  
02 35 90 52 10

Gournay-en-Bray :  
02 35 90 28 34

## EN BATEAU TRANSMANCHE FERRIES - DIEPPE

[www.transmancheferries.fr](http://www.transmancheferries.fr)  
[www.dfdseaways.fr/](http://www.dfdseaways.fr/)  
France : 0800 650 100  
Royaume-Uni : 0 800 917 1201  
(appel gratuit)



## EN CAR :

### Ligne Dieppe - Serqueux - Gisors

#### (Paris)

Ligne Paris Saint Lazare vers  
Gisors (gare) - Gournay/Ferrières -  
Forges-les-Eaux  
Mobirégion : 02 32 08 19 75  
[www.bus-region.fr](http://www.bus-region.fr)  
aléorégion : 0 800 270 076

### Ligne 73 Rouen/La Feuillie/Gournay en Bray

Informations : VTNI 02 32 08 19 75  
[www.vtni.fr](http://www.vtni.fr)

**ligne 41 : Beauvais / Gournay en Bray**  
Informations : n°azur 0 810 60 00 60  
[www.oise-mobilite.fr](http://www.oise-mobilite.fr)

### Navette du Casino :

Navette de Paris : Les vendredis et  
samedis :

- Départ 20h30 de la Place de  
d'Italie (1 rue Auguste Blanqui)
- Arrêt 21h15 à la Place de l'Etoile  
(kiosque à journaux) rue de  
Friedland
- Retour 3h du casino le vendredi  
- retour 4h du casino le samedi

### Navette de Rouen : tous les dimanches :

- Départ 14h Quai Corneille
- Arrêt : Gaumont, Galeries  
lafayette, Théâtre des Arts, Palais  
de Justice, gare SNCF, Place  
Boulingrin, Poste de Buchy  
- Retour 19h du casino

## EN TAXI

### Sur Forges-les-Eaux :

Taxi Franck : 06 87 24 32 60  
Taxi Asselin : 02 35 90 55 66  
Navette LD8 : 06 08 72 24 84

### Sur Gournay-en-Bray :

Bernard DOLBEC 06 09 61 53 87  
Dominique ROULLAND  
06 09 28 24 98  
My Taxi 06 86 41 90 64 /  
06 18 39 24 82

## EN AVION

Aéroport de Beauvais - Tillé  
[www.aeroportbeauvais.com](http://www.aeroportbeauvais.com)  
Informations / standard :  
0 892 68 20 66

Aéroport de Rouen  
[www.rouen.aeroport.fr](http://www.rouen.aeroport.fr)  
Accueil et réservations :  
02 35 79 41 00



## EN CAR

### Gare de Serqueux et halte de Gournay-en-Bray

Ligne Paris Saint Lazare - Gisors -  
Gournay/Ferrières -Serqueux  
Mobirégion : 02 32 08 19 75  
[www.bus-region.fr](http://www.bus-region.fr)  
aléorégion : 0 800 270 076

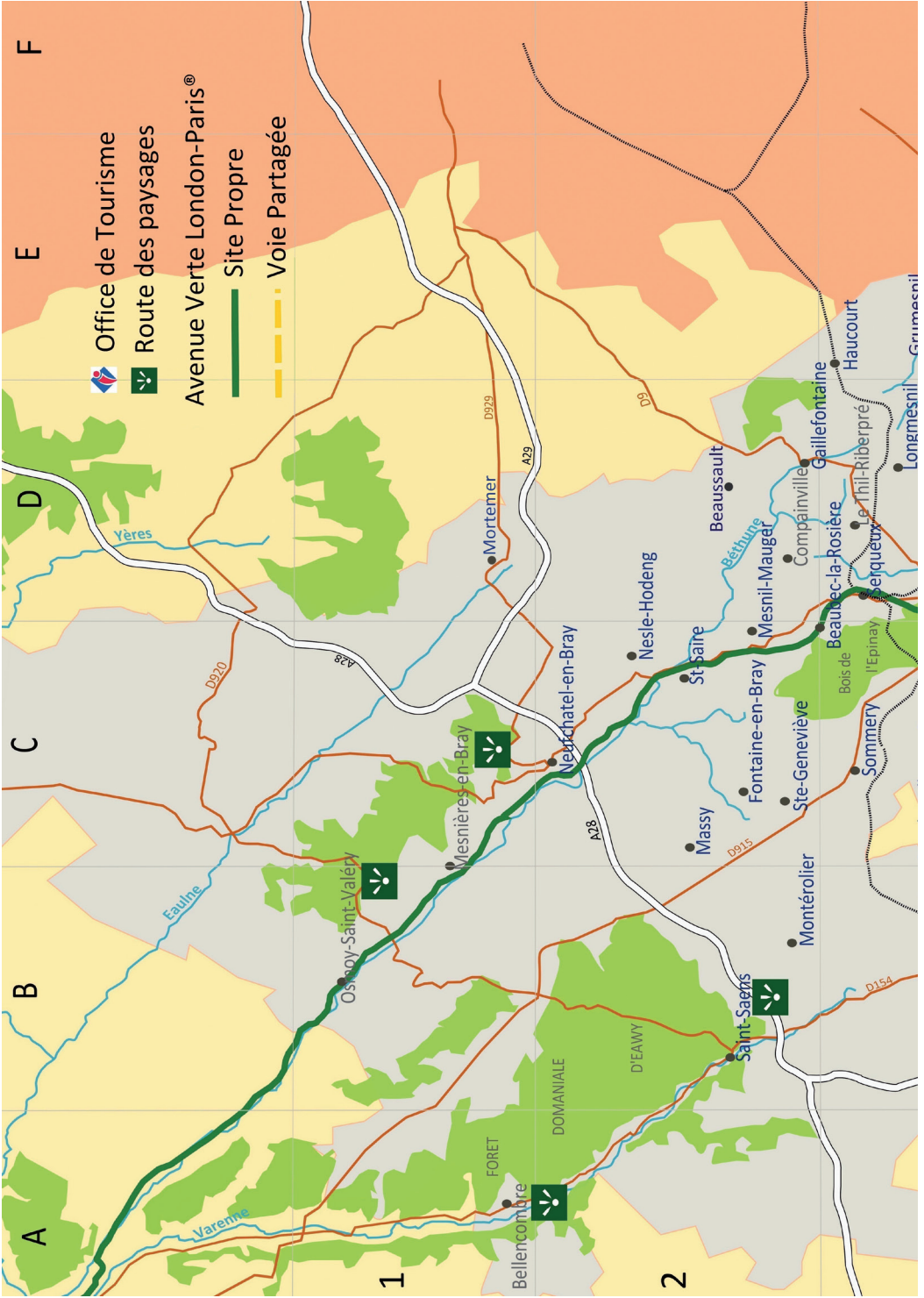

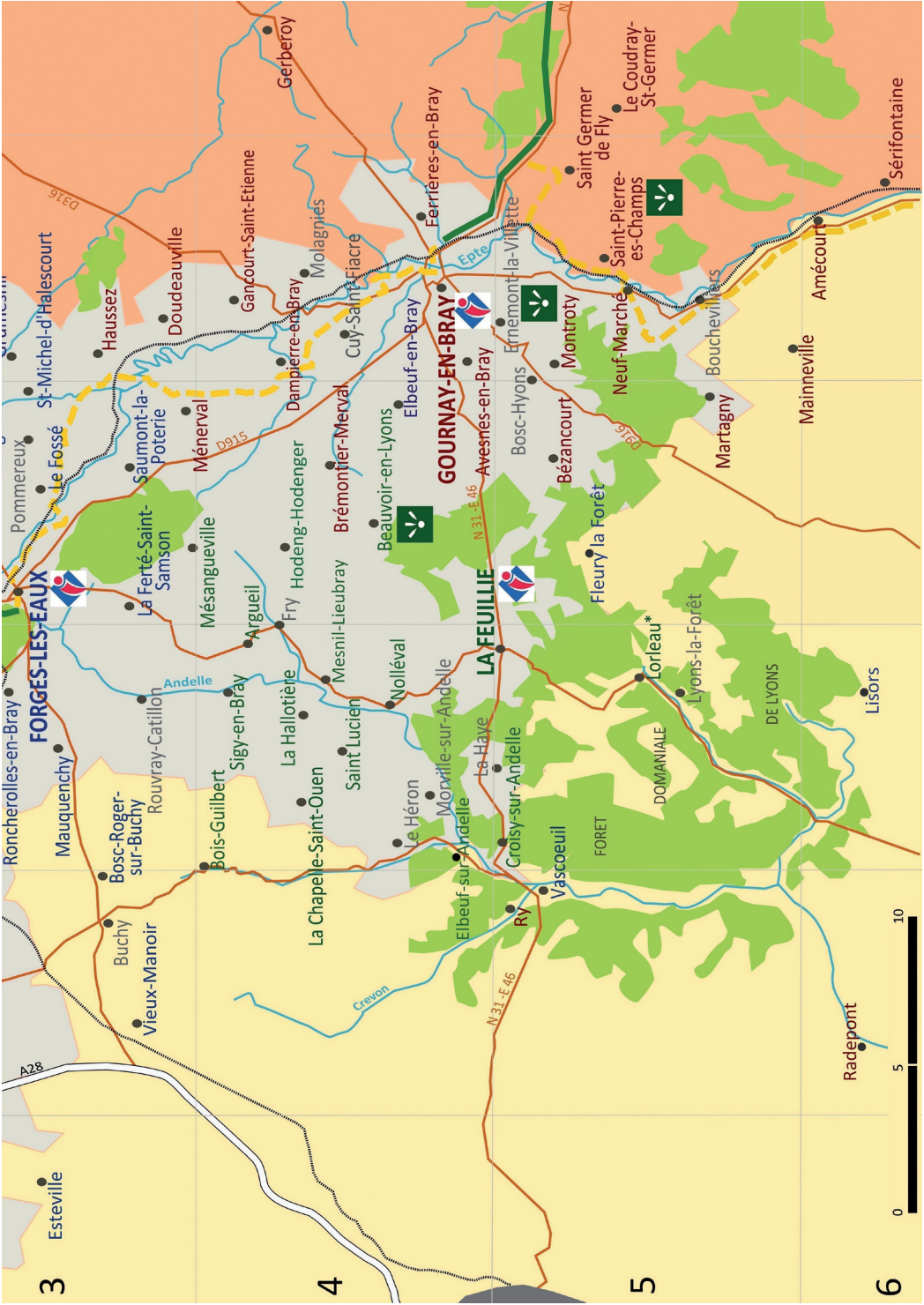

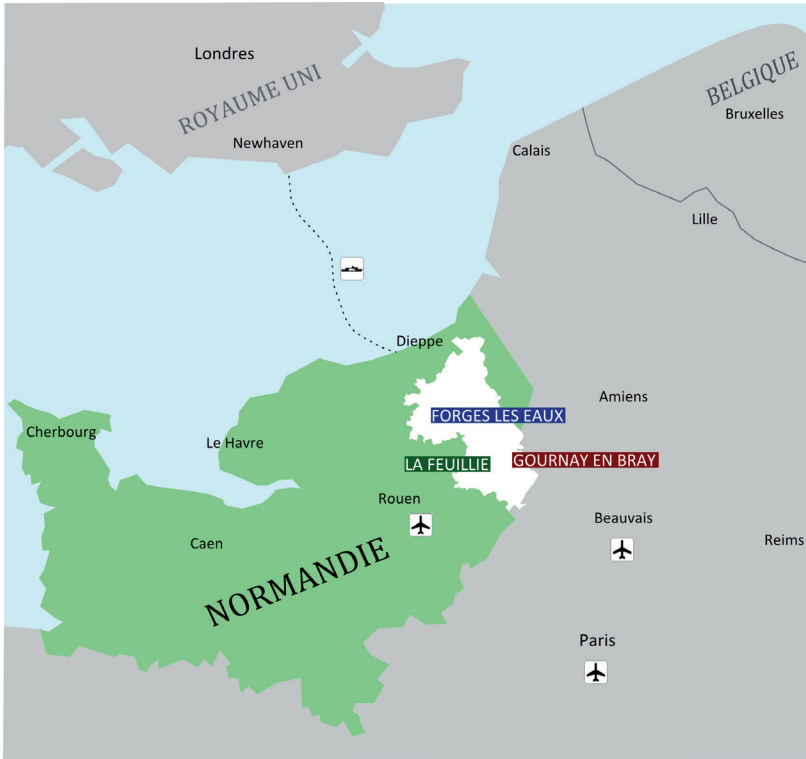

**Office de Tourisme classé Catégorie III**  
 Square Jacques Patin - 76220 La Feuillie  
 Tél : 02 35 09 68 03

Mail : [officemontsetandelle.lafeuille@orange.fr](mailto:officemontsetandelle.lafeuille@orange.fr)  
 Web : [www.otlafeuille.eu](http://www.otlafeuille.eu)  
 Page Facebook : [Tourisme La Feuillie](#)



**Office de Tourisme classé Catégorie I**  
 Rue Albert Bochet - 76440 Forges-les-Eaux  
 Tél : 02 35 90 52 10

Mail : [contact@forgesleseaux-tourisme.fr](mailto:contact@forgesleseaux-tourisme.fr)  
 Web : [www.forgesleseaux-tourisme.fr](http://www.forgesleseaux-tourisme.fr)  
 Page Facebook : [Forges les Eaux - Tourisme](#)



**Office de Tourisme classé Catégorie III**  
 9 Places d'Armes - 76220 Gournay-en-Bray  
 Tél : 02 35 90 28 34

Mail : [contact@ot-gournay-en-bray.fr](mailto:contact@ot-gournay-en-bray.fr)  
 Web : [www.gournayenbray-tourisme.fr](http://www.gournayenbray-tourisme.fr)  
 Page Facebook : [Gournay en Bray Tourisme](#)

